

## DAIRY HERD STATISTICS BY PROVINCE / STATISTIQUES DE TROUPEAUX LAITIERS PAR PROVINCE

Province Province	Recorded Herds Troupeaux contrôlés		Recorded Cows Vaches contrôlées		Average Herd Size Moyenne de grosseur de troupeau		% of Herds > 50 Cows % de troupeaux > 50 vaches	
	2006	2007	2006	2007	2006	2007	2006	2007
British Columbia	346	335	41,754	42,413	121	127	87	88
Alberta	494	481	55,377	58,098	112	121	90	92
Saskatchewan	154	140	18,846	18,025	122	129	91	92
Manitoba	237	232	25,962	25,217	110	109	81	81
Ontario	3,362	3,266	226,250	234,943	67	72	55	60
Quebec	5,515	5,350	295,762	297,258	54	56	42	46
New Brunswick	177	170	12,134	12,214	69	72	61	64
Nova Scotia	182	173	13,678	14,160	75	82	64	72
PEI	151	142	9,686	9,772	64	69	59	63
<b>CANADA</b>	<b>10,618</b>	<b>10,293</b>	<b>699,449</b>	<b>712,792</b>	<b>66</b>	<b>69</b>	<b>53</b>	<b>56</b>

MILK PRODUCTION (KG) PER COW PER PROVINCE  
PRODUCTION LAITIÈRE (KG)/VACHE/PROVINCE

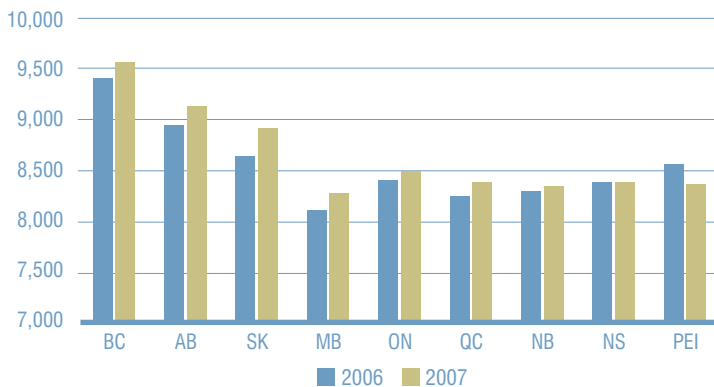

SOMATIC CELL COUNT AVERAGE BY PROVINCE  
MOYENNE DU COMPTAGE DE CELLULES SOMATIQUES/PROVINCE

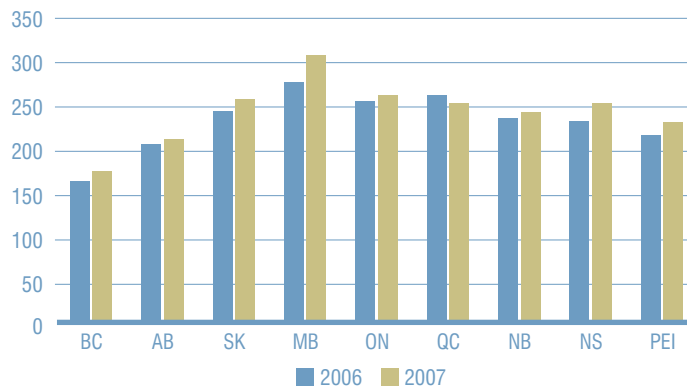

AVERAGE DRY PERIOD (DAYS)/MOYENNE DES JOURS TARIS

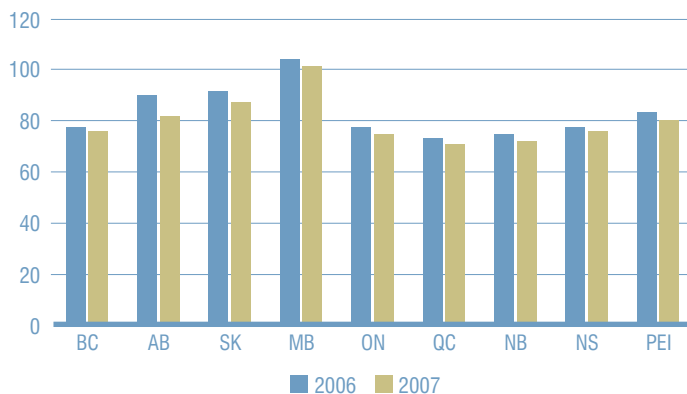

CALVING INTERVAL (MONTHS)/INTERVALLE DE VÊLAGE (MOIS)

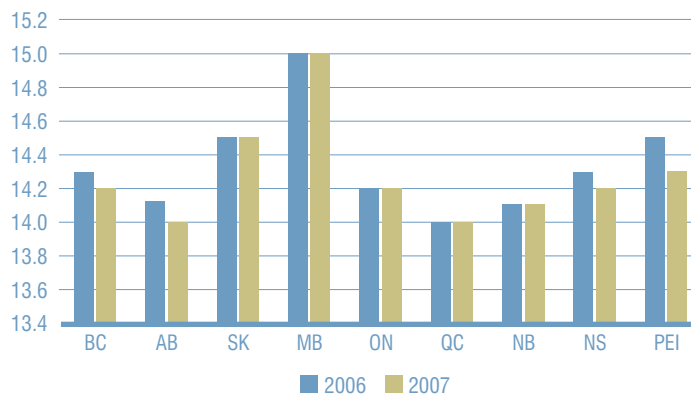

## HISTORICAL AVERAGE PRODUCTION / MOYENNE DE PRODUCTION HISTORIQUE

	<i>Service Level Niveau de service</i>	<i>Milk kg Lait kg</i>	<i>Fat kg Gras kg</i>	<i>Protein kg Protéin kg</i>	<i>BCA Milk MCR lait</i>	<i>BCA Fat MCR gras</i>	<i>BCA Protein MCR Protéin</i>
2007	All	8,856	334	283	198	198	197
	Publishable	9,187	346	294	206	205	205
	Management	8,277	313	263	184	185	182
2006	All	8,836	332	281	197	196	195
	Publishable	9,194	344	293	206	203	204
	Management	8,235	311	260	183	184	180
2005	All	8,638	325	274	193	192	191
	Publishable	9,047	340	288	202	201	201
	Management	7,996	302	252	177	179	175
2004	All	8,586	322	273	191	190	190
	Publishable	8,999	337	287	202	199	200
	Management	7,957	300	251	176	177	174

## DISTRIBUTION BY HERD SIZE / DISTRIBUTION SELON LA TAILLE DU TROUPEAU

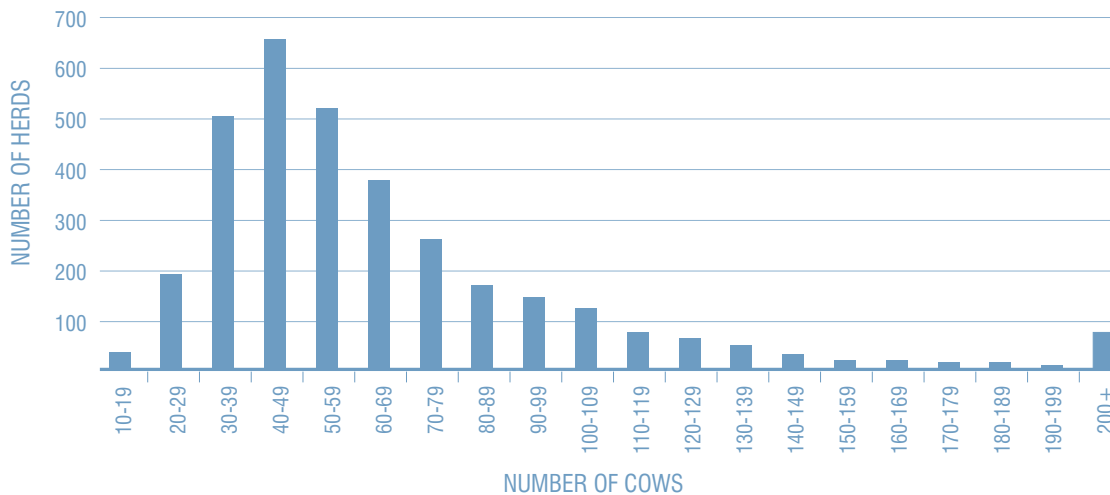

## HERD STATISTICS / TENDANCES

	<i>DFO Herds Troupeaux de DFO</i>	<i>DHI Herds Troupeaux de DHI</i>	<i>Recorded Cows Vaches contrôlées</i>	<i>Average Herd Size Taille moyenne de troupeau</i>	<i># Herds Publishable Service Troupeaux publiables</i>	<i># Herds Management Service Troupeaux de service de gestion</i>
2007	4,482	3,299	236,766	72	2,123	1,176
2006	4,666	3,392	227,473	67	2,148	1,244
2005	4,952	3,580	232,647	65	2,228	1,352
2004	5,218	3,821	248,460	65	2,316	1,505
2003	5,505	4,000	252,276	63	2,461	1,539
1995	7,905	5,231	252,319	48	3,296	1,935

## HERD DEMOGRAPHICS / DÉMOGRAPHIQUES DU TROUPEAU

	Herd Size / Taille du troupeau				Housing / Hébergement		Frequency / Fréquence	
	0-49	50-99	100-199	200+	Tie Stall - Entravé	Free Stall - Stabulation libre	2X	3X
Percentage of Herds	40.8	43.7	13.1	2.4	74.3	24.1	96.2	3.8
Percentage of Cows	22.2	42.6	24.5	10.7	59.2	39.6	90.9	9.1
Average Herd Size	37.7	67.6	129.4	316	55.2	113.6	65.6	164.2
Average Milk Production	8,503	9,015	9,301	9,545	8,835	8,950	8,806	10,097
Average Fat Production	322	342	348	350	334	336	333	367
Average Protein Production	270	289	297	302	282	286	281	318
BCA Milk	190	201	207	214	197	201	197	226
BCA Fat	190	202	207	211	197	201	197	220
BCA Protein	188	201	207	213	196	201	196	223

### DISPOSALS PER MONTH/ÉLIMINATION PAR MOIS

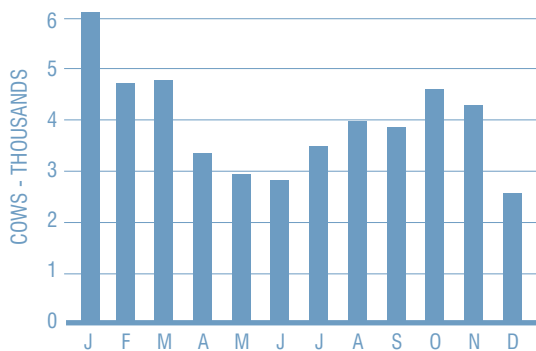

### DISPOSAL REASONS/RAISONS POUR ÉLIMINATION

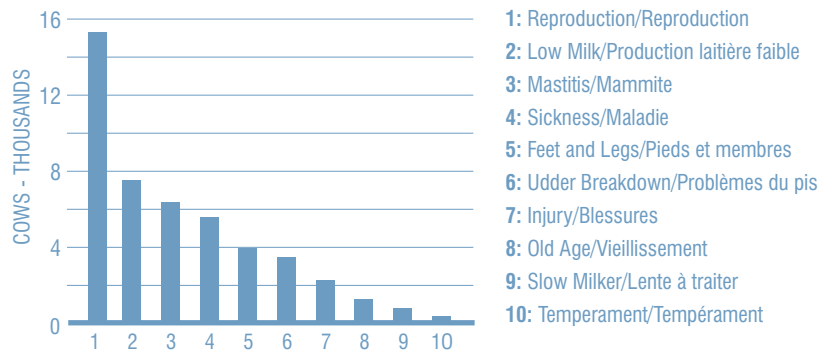

## COUNTY AVERAGES / LES MOYENNES DU COMTÉ

County Comté	Herd Management County Averages - All Herds Moyennes de gestion de troupeau par comté				Publishable Herds County Averages Moyennes publiables des troupeaux du comté				
	Total Number of Herds Nombre total de troupeaux	Average Herd Size Moy. de la taille des troupeaux	Average Milk Value Moy. de la cote de la Valeur du lait	Average Management Score Moy. de la cote de gestion	Number of Publishable Herds Nombre de troupeaux publiables	Average Milk Production Moy. de la production laitière	Average Composite BCA Moy. des MCR composites		
							2007	2006	2005
Algoma	6	65	4,844	503	1	7,694	193	193	197
Brant	42	82	5,275	507	32	8,619	201	201	203
Bruce	131	63	5,613	579	73	9,128	206	204	201
Carleton	70	84	5,622	558	45	9,197	205	201	202
Cochrane	5	56	5,717	543	3	9,587	215	216	214
Dufferin	28	67	5,797	589	24	9,007	208	206	201
Dundas	104	69	5,587	542	69	9,385	207	203	204
Durham	106	68	5,053	437	87	8,731	191	195	192
Elgin	53	93	5,585	549	36	9,762	213	215	216
Essex-Kent	19	61	5,214	501	11	8,850	200	203	199
Frontenac	40	54	5,116	436	19	8,989	199	200	195
Glengarry	99	73	5,470	519	59	9,146	205	205	206
Grenville	30	81	5,663	571	20	9,234	204	196	197
Grey	113	52	5,185	491	52	8,980	196	196	192
Haldimand	45	73	5,462	526	33	9,150	208	211	205
Halton	8	47	5,522	478	7	9,465	205	207	199
Hastings	44	70	5,330	501	29	8,799	205	200	197
Huron	117	66	5,547	576	66	8,962	207	205	201
Kenora-Rainy River	4	55	5,709	521	2	8,861	199	192	209
Lambton	36	85	5,187	463	25	8,699	196	196	192
Lanark	36	48	5,221	467	25	8,621	183	182	186
Leeds	68	64	5,193	467	37	9,103	201	198	197
Lennox-Addington	26	61	5,363	513	19	9,397	204	205	202
Manitoulin-Sudbury West	4	61	6,231	667	1	10,088	228	211	211
Middlesex	98	106	5,450	523	58	9,050	201	202	199
Niagara	44	56	5,548	541	38	9,220	203	199	192
Nipissing-Parry Sound	26	49	5,482	577	17	8,764	201	199	204
Norfolk	16	56	5,346	537	8	9,551	218	209	204
Northumberland	69	66	5,244	482	53	9,210	201	202	197
Oxford	266	90	5,687	598	170	9,496	215	215	211
Peel	36	78	5,272	515	29	8,857	198	197	193
Perth	270	70	5,629	574	151	9,416	209	211	207
Peterborough	43	56	5,344	483	34	9,171	200	190	190
Prescott	115	81	5,717	564	46	9,878	219	212	212
Prince Edward	39	60	5,533	556	22	9,363	207	205	206
Renfrew	60	67	5,421	515	36	9,359	206	205	201
Russell	103	82	5,979	612	51	10,201	229	225	226
Simcoe	95	55	5,523	524	77	9,101	205	205	203
Stormont	77	64	5,571	541	44	9,177	207	204	205
Thunder Bay	26	84	5,422	539	19	9,418	203	200	199
Timiskaming	31	81	5,221	468	18	8,584	191	192	192
Victoria	36	69	4,905	453	20	8,538	196	201	199
Waterloo	218	55	5,734	593	130	9,458	212	212	209
Wellington	281	60	5,755	601	168	9,420	210	210	205
Wentworth	27	76	5,080	460	18	8,683	195	194	189
York	28	60	5,149	473	22	8,618	200	199	194

## TOP HERDS FOR MANAGEMENT SCORE / MEILLEURS TROUPEAUX SELON LA COTE DE GESTION

Prov. Rank Class prov.	Farm Name Nom du troupeau	Herd Owner Nom de propriétaire	City Ville	Total Score Cote totale	Herd Size Taille du troupeau	Breed Race	County Comté
1	Summitholm Holsteins	Joe Loewith & Sons	Lynden	980	358	HO	Wentworth
2	Marbank Farms Ltd	Jack & Ankje Bootsma	Port Dover	966	103	HO	Norfolk
3	Parview Farms Inc	James & Michelle Parsons	Cache Bay	962	67	HO	Nipissing-Parry Sound
4	Brakke Farm	Jacob Brakke	Grand Valley	956	76	HO	Dufferin
5	Sunrise	Edgar & Ramona Kaelin	Clarence Creek	956	52	HO	Russell
6	Spero Holsteins Ltd	David & Joyce Vanderspek	Embro	948	116	HO	Oxford
7	Paradigm Holsteins	Steve Vandendool	Woodstock	946	70	HO	Oxford
8	Wikkerink Farms Ltd	Roger Wikkerink	Norwich	939	60	HO	Oxford
9	Clearview Farm	Josef Mueller	Clarence Creek	936	79	HO	Russell
10	Prehnbrook Farms Ltd		Ripley	935	251	HO	Bruce
11	Henk Porsius		Alma	935	58	HO	Wellington
12	Alexerin	Ron & Todd Nixon	Manotick	934	94	HO	Carleton
13	Donsher Farms	Donald & Sheridan Wylie	Vankleek Hill	933	133	HO	Prescott
14	Ferme Mirella Inc	Guy & Carol Levac	St Bernardin	933	111	HO	Prescott
15	Oscar Gingrich		Elmira	933	38	HO	Waterloo
16	A & B Dairy Farms Ltd	A & B Postmus	Ingersoll	931	159	HO	Oxford
17	Glenroe Farms Ltd	John Heeney	Ingersoll	929	260	HO	Oxford
18	Smilbrook Farms Inc	Joe & Vreni Tschudi	Mitchell	928	115	HO	Perth
19	Rusmar Farms		Teeswater	926	125	HO	Bruce
20	Rosenhill	Andre Hildbrand	St Albert	923	104	HO	Russell
21	Vrederijk Dairy	Dirk-Jan Griffioen	Tavistock	920	113	HO	Oxford
22	Lem-Lar Farms Ltd	Daniel Laemmler	Woodstock	916	58	HO	Oxford
23	Altofarm	Otto Zondag	Tillsonburg	915	68	HO	Oxford
24	Athlone Farms	Brian S Anderson	Tavistock	914	158	HO	Perth
25	Hans Pfister		Mitchell	912	71	HO	Perth
26	Brihill Holsteins	Brian & Doris Giffen	Stayner	911	33	HO	Simcoe
27	Redstone Farm	Stefan & Linda Kunz	St Eugene	910	103	HO	Prescott
28	Woodvue Farms Inc	Steven Hern	Woodham	909	45	HO	Huron
29	Armstrong Manor		Caledon	907	287	HO	Peel
30	Ferme Merryo	Mario Bercier	Lefaire	907	47	HO	Prescott
31	Clare Martin		Elmira	907	42	HO	Waterloo
32	Heiwa Farm	Walter Von Ah	St Albert	906	111	HO	Russell
33	Reinderock Farms	Henry Reinders	Meaford	906	53	HO	Grey
34	Lewisholme Farms	Paul & Bonnie Lewis	Bloomfield	905	75	HO	Prince Edward
35	Gentle Acres	Gordon Gent	Springfield	904	44	HO	Elgin
36	Dairy Acres Farms Ltd	Ervin Bryant	Strathroy	903	159	HO	Middlesex
37	B & V Kloepfer		Ingersoll	902	146	HO	Oxford
38	Maughlin Farms	Sandy Mcphedran	Rockwood	902	46	HO	Wellington
39	Jaline Holsteins	Vernon Jantzi	Linwood	902	29	HO	Waterloo
40	Marbruck Holsteins	Gary & Carolyn Martin	Drayton	900	60	HO	Wellington

## TOP HERDS FOR MILK VALUE / TROUPEAUX SUPÉRIEURS POUR LA VALEUR DE LAIT

<i>Breed Race</i>	<i>Farm Name Nom du troupeau</i>	<i>Herd Owner Nom de propriétaire</i>	<i>City Ville</i>	<i>Milk Value/Cow Valeur de lait/vache</i>	<i>Herd Size Taille du troupeau</i>	<i>County Comté</i>
<b>HOLSTEIN</b>	Dandydale Farms . . . . .	Scott & Mitzi Dandy . . . . .	Vankleek Hill . . . . .	8,466 . . . . .	69 . . . . .	Prescott
	Rusland Farm Inc . . . . .		Cumberland . . . . .	8,382 . . . . .	95 . . . . .	Russell
	Ferme Lavigne Inc . . . . .	Alain & Jean Pierre Lavigne . . . . .	St Anne De Prescott . . . . .	8,169 . . . . .	113 . . . . .	Prescott
	Ferme Frederic Ltd . . . . .	Luc Fredette . . . . .	Plantagenet . . . . .	8,130 . . . . .	96 . . . . .	Prescott
	Greiden Farms Ltd . . . . .	Cees Haanstra . . . . .	St Marys . . . . .	8,077 . . . . .	506 . . . . .	Oxford
	Seelby Holsteins Ltd . . . . .	Dan Simpson . . . . .	Seeleys Bay . . . . .	7,967 . . . . .	109 . . . . .	Leeds
	Heiwa Farm . . . . .	Walter Von Ah . . . . .	St Albert . . . . .	7,899 . . . . .	111 . . . . .	Russell
	Deslippe Holsteins Inc . . . . .	John Deslippe . . . . .	St Marys . . . . .	7,876 . . . . .	66 . . . . .	Oxford
	Paradigm Holsteins . . . . .	Steve Vandendool . . . . .	Woodstock . . . . .	7,789 . . . . .	70 . . . . .	Oxford
	Lillies Dale Holsteins . . . . .	Leo Baumann . . . . .	Lyn . . . . .	7,739 . . . . .	83 . . . . .	Leeds
	Ferme Sylvano . . . . .	Sylvain Levac . . . . .	St Bernardin . . . . .	7,633 . . . . .	88 . . . . .	Prescott
	Emiry Farms Ltd . . . . .	Mack & George Emiry . . . . .	Massey . . . . .	7,629 . . . . .	97 . . . . .	Manitoulin-Sudbury W
	Hoftzyer Farms . . . . .	Albert Hoftzyer . . . . .	Frankford . . . . .	7,626 . . . . .	89 . . . . .	Northumberland
	Marvellane . . . . .	Theo & Maria Nyentap . . . . .	Russell . . . . .	7,620 . . . . .	128 . . . . .	Carleton
	Lazierlane . . . . .	Mike Lazier . . . . .	Corbyville . . . . .	7,613 . . . . .	31 . . . . .	Hastings
<b>BROWN SWISS</b>	Gubelmann Brown Swiss . . . . .	Ernst Gubelmann . . . . .	Walton . . . . .	7,205 . . . . .	70 . . . . .	Huron
<b>JERSEY</b>	Ferme Cavalait . . . . .	Alain & Claudine Poirier . . . . .	Lefavre . . . . .	6,597 . . . . .	48 . . . . .	Prescott
<b>AYRSHIRE</b>	Rosayre . . . . .	Ken & Shirley Rose . . . . .	Mountain . . . . .	5,821 . . . . .	54 . . . . .	Dundas
<b>GUERNSEY</b>	Maplehurst Farms . . . . .	Ken & Chris Forster . . . . .	Lynden . . . . .	5,373 . . . . .	56 . . . . .	Wentworth
<b>M SHORTHORN</b>	Walter & Bruce Goudy . . . . .		Markdale . . . . .	4,580 . . . . .	49 . . . . .	Grey

## TOP PUBLISHABLE HERDS FOR AVERAGE BCA BY BREED/STATISTIQUES DE TROUPEAUX LAITIERS PAR PROVINCE

Breed, Farm Name Race, Nom du troupeau	Herd Owner, City Propriétaire, Ville	Average BCA MCR moyenne	BCA Milk MCR lait	BCA Fat MCR gras	BCA Protein MCR protéine	Records Relevés	Milk kg Lait kg	Fat kg Gras kg	Protein kg Protéine kg	County Comté
<b>HOLSTEIN</b>										
Mike Unholzer	Lakeside	300.0	293	318	289	58	13,346	538	417	Oxford
Rusland Farm Inc	Cumberland	286.7	293	287	280	77	13,602*	494	414	Russell
Lillies Dale Holsteins	Leo Baumann, Lyn	284.7	291	280	283	66	12,868	459	398	Leeds
Dandydale Farms	Scott & Mitzi Dandy, Vankleek Hill	283.3	279	279	292	60	12,765	472	424	Prescott
Paradigm Holsteins	Steve Vandendool, Woodstock	282.7	297	269	282	65	13,310*	450	403	Oxford
City View Farms	David Innes, Woodstock	282.0	292	272	282	75	13,594*	472	418	Oxford
Greiden Farms Ltd	Cees Haanstra, St Marys	281.3	287	285	272	403	12,933*	478	391	Oxford
Pierlou	Pierre Bercier, St Isidore	280.7	290	264	288	42	12,498	423	396	Prescott
Leann	Leonard Roth, Mallorytown	278.7	279	274	283	71	12,530	456	405	Leeds
Heiwa Farm	Walter Von Ah, St Albert	278.3	267	292	276	70	11,829	481	389	Russell
Marvellane	Theo & Maria Nyentap, Russell	277.0	295	257	279	107	13,145*	426	395	Carleton
J J Deslippe Holsteins Inc	John Deslippe, St Marys	276.0	284	273	271	49	12,847*	458	391	Oxford
Lazierlane	Mike Lazier, Corbyville	273.7	270	279	272	26	12,231	469	391	Hastings
Euro Flair	Wayne Koggel, Dalkeith	273.3	266	275	279	36	12,112	466	405	Glengarry
Ferme Lavigne Inc	A & JP Lavigne, St Anne-De-Prescott	272.7	278	268	272	89	12,633*	451	393	Prescott
Berwen Holsteins	Bert & Wendy Molenaar, Cumberland	271.0	269	275	269	30	12,266	465	391	Russell
Ferme Frederic Ltd	Luc Fredette, Plantagenet	270.7	276	263	273	65	13,128*	462	412	Prescott
Brabantdale Farms Ltd	Harry & John Nooyen, Navan	270.3	276	275	260	85	12,968*	481	387	Russell
Fieldhouse Farms	Rick Fieldhouse, Ariss	268.7	262	278	266	45	12,165	480	392	Wellington
Hoftzyer Farms	Albert Hoftzyer, Frankford	268.0	277	260	267	81	12,374	431	380	Northumberland
<b>JERSEY</b>										
Branke Holsteins	Bruce Horsley, Shelburne	284.3	293	259	301	5	8,796	422	344	Dufferin
Hollylane Jerseys	Roger & Diane Jarrell Ray, Corbyville	268.7	287	243	276	48	8,391	383	305	Hastings
Meadow Lawn Jerseys	Barry Little, Markham	266.7	278	243	279	31	8,175	387	311	York
<b>AYRSHIRE</b>										
Rosayre	Ken & Shirley Rose, Mountain	269.3	269	269	270	40	9,937	407	328	Dundas
Doanlea	Donald Doan, Norwich	265.7	268	261	268	6	9,527	382	314	Oxford
Sundale Farms	Jacob Van Roekel, Mt Elgin	247.0	252	241	248	5	8,953	350	288	Oxford
<b>BROWN SWISS</b>										
Heiwa Farm	Walter Von Ah, St Albert	301.3	294	317	293	21	11,219	487	390	Russell
Gubelmann Brown Swiss	Ernst Gubelmann, Walton	274.0	267	280	275	61	9,848	415	354	Huron
Rimanns Mapleboom Farm	Otto Rimann, Williamstown	248.3	252	251	242	38	9,141	368	307	Glengarry
<b>GUERNSEY</b>										
Callumlea Guernseys	Kenneth McNabb, New Hamburg	223.0	230	215	224	13	7,138	336	248	Waterloo
Eby Manor Farm Ltd	Jim Eby, Waterloo	220.0	220	219	221	38	7,321	364	262	Waterloo
Maplehurst Farms	Ken & Chris Forster, Lynden	217.7	234	197	222	39	7,724	328	261	Wentworth
<b>M. SHORTHORN</b>										
Knoxdale	John Knox, Fenelon Falls	245.7	253	227	257	34	6,986	253	231	Victoria
Prinsville Dairy Farms Inc	Bernard & David Prinzen, Bloomfield	242.0	250	226	250	8	6,654	244	217	Prince Edward
Jaqaloo	AMD Jaques, Woodstock	232.3	251	201	245	5	6,540	210	207	Oxford

\* Greater than 2X milking/day plus de 2 traites/jour

## PROVINCIAL AVERAGE HERD PERFORMANCE BY BREED/PUBLISHABLE HERDS MOYENNE PROVINCIALE DE LA PERFORMANCE DES TROUPEAUX SELON LA RACE/RELEVÉS DE TROUPEAUX PUBLIABLES

Breed Race	Herds Troupeaux	Average BCA MCR moyenne	BCA Milk MCR lait	BCA Fat MCR gras	BCA Protein MCR protéine	Milk kg Lait kg	Fat kg Gras kg	Protein kg Protéine kg
Holstein	1,873	206.0	206	207	205	9,467	353	300
Jersey	167	203.2	212	188	210	6,337	305	238
Ayrshire	40	207.5	211	200	211	7,356	288	242
Brown Swiss	23	209.5	210	211	207	8,169	329	281
Guernsey	14	195.4	203	185	197	6,661	305	230
Milking Shorthorn	10	218.6	226	204	226	6,232	227	203
<b>Ontario</b>	<b>2,004</b>	<b>206.2</b>	<b>207</b>	<b>206</b>	<b>206</b>	<b>9,229</b>	<b>348</b>	<b>295</b>

## TOP COWS BY BREED/PUBLISHABLE RECORD MEILLEURES VACHES SELON LA RACE - RELEVÉS PUBLIABLES

Breed Race	Cow Name Nom de la vache	Age	Average BCA MCR moyenne	Milk kg Lait kg	Fat kg Gras kg	Protein kg Protéine kg	BCA Milk MCR lait	BCA Fat MCR gras	BCA Protein MCR protéine	Owner/City Propriétaire/Ville
<b>HOLSTEIN</b>										
Yearlings	Holzer Champion Bouclair	1-9	474.0	433	545	444	15,641	730	511	Mike Unholzer, Lakeside
	Greiden Blitz Silvia	1-10	379.0	420	367	350	15,866	514	420	Greiden Farms Ltd, St Marys
2 Year Olds	Glen Drummond Abslute Flower	2-4	426.7	410	491	379	16,468	731	485	Paul Cheesmond, Alma
	Claynook Vixen Morty	2-0	422.7	374	538	356	14,335	764	434	Lillies Dale Holsteins, Lyn
3 Year Olds	Brabantdale Leduc Spookmania	3-5	456.7	438	570	362	19,773	964	536	Brabantdale Farms Ltd, Navan
	Gillette Goodluck Carolane	3-0	453.3	450	475	435	19,626	770	614	La Ferme Gillette, Embrun
4 Year Olds	Gillette Louie 2nd Heaven	4-8	436.3	474	403	432	24,872	793	717	La Ferme Gillette, Embrun
	Holzer Chrissielin	4-4	430.3	363	548	380	17,363	975	582	Mike Unholzer, Lakeside
5 Year Olds	Daisycrest Convincer Marmania	5-0	413.0	405	460	374	19,896	842	583	Brabantdale Farms Ltd, Navan
	Daisycrest Convincer Marqueen	5-0	398.0	383	423	388	19,850	807	628	Brabantdale Farms Ltd, Navan
Mature	Hessholm James Rita	7-3	440.0	410	497	413	21,535	975	686	Lorne & Cynthia Vis, Murillo
	Shearoad Gibson Brenna	6-2	419.0	386	488	383	20,990	976	648	Fred & Sharon Stuyt, Richmond
<hr/>										
<b>JERSEY</b>										
	Grand Bell Prince Sabrina	3-7	403.3	390	457	363	12,138	782	428	Granclare, Princeton
	Springflood Prince Catalina	2-3	375.0	379	371	375	9,523	504	356	Roslinridge, Roslin
<hr/>										
<b>AYRSHIRE</b>										
	Rosayre Heligo's Jess	8-9	388.0	401	373	390	16,254	616	519	Rosayre, Mountain
	Lake Verde Prudence	6-6	385.7	395	365	397	15,647	587	516	Rosayre, Mountain
<hr/>										
<b>BROWN SWISS</b>										
	Eastwind David Jenny	3-1	356.0	329	392	347	12,714	615	469	Heiwa Farm, St Albert
	Eastwind Ace Annabell	3-1	349.7	353	370	326	13,003	551	420	Heiwa Farm, St Albert
<hr/>										
<b>GUERNSEY</b>										
	Eby Manor Bingo Walda	2-0	280.3	283	268	290	7,731	367	281	Eby Manor Farm Ltd, Waterloo
	Eby Manor Loral Wilda	4-1	279.3	269	275	294	8,833	462	344	Eby Manor Farm Ltd, Waterloo
<hr/>										
<b>M. SHORTHORN</b>										
	Mountain Ridge Lane's Devin	4-11	352.0	359	320	377	10,515	374	358	Mountain Ridge Farm, Mountain
	Knoxdale Elsa	3-2	346.7	348	341	351	9,367	372	309	Knoxdale, Fenelon Falls

## PROVINCIAL AVERAGE COW PERFORMANCE BY BREED/PUBLISHABLE COW RECORDS MOYENNE PROVINCIALE DE LA PERFORMANCE DES VACHES SELON LA RACE/RELEVÉS DE VACHES PUBLIABLES

Breed Race	Records	% Records	BCA Milk MCR lait	BCA Fat MCR gras	BCA Protein MCR protéine	305 Milk Lait kg	305 Fat Gras kg	305 Protein Protéine kg
Holstein	101,253	92.10%	210	210	210	9,633	358	305
Jersey	5,599	5.10%	215	190	213	6,429	308	242
Ayrshire	1,807	1.60%	210	200	211	7,366	289	243
Brown Swiss	745	0.70%	213	216	211	8,240	336	285
Guernsey	282	0.30%	205	185	198	6,698	302	230
Milking Shorthorn	177	0.20%	228	207	230	6,307	231	208
<b>Ontario</b>	<b>109,887</b>		<b>211</b>	<b>209</b>	<b>210</b>	<b>9,409</b>	<b>353</b>	<b>300</b>



# MANAGEMENT ▶ RÉGIE DE TROUPEAU

## HERD LISTING FOR MANAGEMENT SCORE / LISTE DES MEILLEURES TROUPEAUX SELON LES COTES DE GESTION

Top 10% for herd management in Province (Score of 797 or better) / Meilleur 10% pour la cote de gestion de troupeau par province (cote de 797 ou plus)

County Comté	Farm Name Nom du troupeau	Herd Owner Nom du propriétaire	City Ville	Total Score Cote totale	Herd Size Taille du troupeau	Breed Race	
Brant	<b>Talsma Farms Inc.</b>	<b>Steve &amp; Sharon Talsma</b>	<b>Harley</b>	<b>881</b>	<b>62</b>	<b>HO</b>	
	Spruce Avenue Farms		Paris	853	90	JE	
Bruce	<b>Prehnbrook Farms Ltd</b>		<b>Ripley</b>	<b>935</b>	<b>251</b>	<b>HO</b>	
	Rusmar Farms		Teeswater	926	125	HO	
	Albadon Farms Ltd	Mark Ireland	Teeswater	869	165	HO	
	Stroelee	Joseph Stroeder	Hanover	864	46	HO	
	Dalvis Farms Ltd	Gerald & Rita Groen	Teeswater	862	229	HO	
	Frank & Anne Marie Ter Woerds		Kincardine	861	63	HO	
	Carlton Bauman		Mildmay	848	31	HO	
	A to Z Farm	Aaron Ruetz	Mildmay	822	52	HO	
	Zethill Farms Ltd	Russell & Joyce Zettler	Hanover	816	36	HO	
	Waechter Farms	Fred Waechter	Walkerton	812	76	HO	
	Ikendale Farms Ltd	Ikendale Farms Ltd	Walkerton	811	386	HO	
	Lorben Farms	Joe Borth	Mildmay	810	33	HO	
	Harmony Holsteins	Mark & Matt Hamel	Elmwood	809	134	HO	
	Kenvel Farms	Lloyd Hendry	Tiverton	808	101	HO	
	R & G Farms Ltd	Geoff Farrell	Kincardine	805	61	HO	
	Samuel Martin		Chesley	798	59	HO	
Carleton	<b>Alexerin</b>	<b>Ron &amp; Todd Nixon</b>	<b>Manotick</b>	<b>934</b>	<b>94</b>	<b>HO</b>	
	Topfarm Holsteins	Gerald & Janet Vanbokhorst	Osgoode	892	60	HO	
	Andrew & Maryan Zandbelt		Metcalfe	847	51	HO	
	Harrydale Farms	Harry Rylaarsdam	Winchester	842	82	HO	
	Oakstone Farm	Todd & Carolyn Styles	Kinburn	837	72	HO	
	Tile Croft Farms	Eleanor & Jeff Robinson	Osgoode	831	78	AY	
	Cavanhill	Mel & Andy Cavanagh	Kinburn	816	67	HO	
	Donevelyn Farms Ltd		Metcalfe	805	158	HO	
	Dufferin	<b>Brakke Farm</b>	<b>Jacob Brakke</b>	<b>Grand Valley</b>	<b>956</b>	<b>76</b>	<b>HO</b>
		Hostrawser Farm Ltd		Belwood	828	39	HO
Dundas	<b>Big Horn Farm</b>	<b>Andy &amp; Ruth Puentner</b>	<b>Chesterville</b>	<b>877</b>	<b>85</b>	<b>HO</b>	
	Brugline Farms Ltd	Garry Brugmans	Chesterville	874	107	HO	
	Weenarda Farms	John & Rina Groniger	Iroquois	845	56	HO	
	Nation Valley Farms	Jim & Carol Ann Byvelds	Chesterville	844	60	HO	
	John & Gerald Jaquemet		Winchester	836	96	HO	
	Westergreen Farm	Gerald & John Westervelt	Brinston	829	102	HO	
	Jean Marc Gregoire	Marionville		826	50	HO	
	Wintergreen Farms	Carl Sears & Sons	South Mountain	824	78	HO	
	Annalea	Hans Schuler	Chesterville	822	59	HO	
	Straderhill Farms	John De Vries	Williamsburg	819	41	HO	
	Chestbar	Jack & Michael Hoogeveen	Chesterville	808	62	HO	
	Durham	<b>Verdurelea Jerseys</b>	<b>Peter &amp; Charlotte Doble</b>	<b>Sunderland</b>	<b>851</b>	<b>79</b>	<b>JE</b>
		Elgin	<b>Gentle Acres</b>	<b>Gordon Gent</b>	<b>Springfield</b>	<b>904</b>	<b>44</b>
Springerhill Farms	Harry & Grace Schipper		Eden	862	200	HO	
Ankor Dairy Farm	Anko Guikema		Belmont	851	125	HO	
Ver Hoeve Holsteins	R & K Verhoef		Belmont	848	154	HO	
Maplekeys Farms	Paul Vis		Aylmer	835	261	HO	
Aylview Farms Ltd	Ken Zimmer		Aylmer	825	55	HO	
Silverridge Farms	Charlie Dykxhoorn		Springfield	822	67	HO	
Buis Farms	Larry Buis		Aylmer	813	66	HO	
Frontenac	<b>Groenway</b>		<b>M &amp; D Groenewegen</b>	<b>Harrowsmith</b>	<b>821</b>	<b>77</b>	<b>HO</b>
	Rustowil Farm		William Moreland	Joyceville	819	90	HO
Glengarry	<b>Heidi Farms Inc</b>	<b>Paul Oeggerli</b>	<b>Bainsville</b>	<b>872</b>	<b>299</b>	<b>HO</b>	
	Cinepetrick	Tjeerd Bosma	Bainsville	859	66	HO	
	Chanmar	C & A Glaude	Bainsville	845	50	HO	

# MANAGEMENT ▶ RÉGIE DE TROUPEAU

## HERD LISTING FOR MANAGEMENT SCORE / LISTE DES MEILLEURES TROUPEAUX SELON LES COTES DE GESTION

Top 10% for herd management in Province (Score of 797 or better) / Meilleur 10% pour la cote de gestion de troupeau par province (cote de 797 ou plus)

County Comté	Farm Name Nom du troupeau	Herd Owner Nom de propriétaire	City Ville	Total Score Cote totale	Herd Size Taille du troupeau	Breed Race
	Sturkenboom Dairy Farm Inc		Williamstown	840	90	HO
	Glengarry Farms Inc	Ian Cumming	Williamstown	833	72	AY
	Dollart Farms Inc	Glen Robertson		831	101	HO
	Irvinelea Farm	Douglas & Stewart Irvine	Dalkeith	820	59	HO
	Dorishaven Farm	Thomas & Ingrid Bill	Maxville	818	33	HO
	Mindy Farms Inc	Peter & Anne Vansleeuwen	Lancaster	816	138	HO
	Newbrabant Farms Ltd		Lancaster	815	486	HO
	Rimann's Mapleboom Farm	Otto Rimann	Williamstown	807	92	BS
	Tansymoss	Stanley, Anne & Paul Chaddock	Lancaster	801	105	HO
	Kirklea Farms	Robert Macdonald	Dalkeith	799	45	HO
<b>Grenville</b>	<b>Gerann Holsteins</b>	<b>John &amp; Dawn Wynands</b>	<b>Cardinal</b>	<b>898</b>	<b>164</b>	<b>HO</b>
	Kenora Farms	Paul & Andrew Henderson	Spencerville	867	135	HO
	Kemptville College, U of G	Research Station	Kemptville	818	34	HO
<b>Grey</b>	<b>Reinderock Farms</b>	<b>Henry Reinders</b>	<b>Meaford</b>	<b>906</b>	<b>53</b>	<b>HO</b>
	Brilyn	Brian Hastie	Durham	871	30	HO
	Lawrnice Holsteins	Lawrence & Bernice Martin	Clifford	852	42	HO
<b>Hastings</b>	<b>Chadwick Farms Inc</b>	<b>Wayne &amp; Brian Chadwick</b>	<b>Deseronto</b>	<b>889</b>	<b>43</b>	<b>HO</b>
	Floridaview Farms	Duane Redden	Stirling	846	52	HO
	Lazierlane	Mike Lazier	Corbyville	839	31	HO
	Rosswood	Ross & Heather Bailey	Stirling	801	56	HO

# MANAGEMENT ▶ RÉGIE DE TROUPEAU

## HERD LISTING FOR MANAGEMENT SCORE / LISTE DES MEILLEURES TROUPEAUX SELON LES COTES DE GESTION

Top 10% for herd management in Province (Score of 797 or better) / Meilleur 10% pour la cote de gestion de troupeau par province (cote de 797 ou plus)

County Comté	Farm Name Nom du troupeau	Herd Owner Nom de propriétaire	City Ville	Total Score Cote totale	Herd Size Taille du troupeau	Breed Race
Huron	<b>Woodvue Farms Inc</b>	<b>Steven Hern</b>	<b>Woodham</b>	<b>909</b>	<b>45</b>	<b>HO</b>
	Gerthea	Gerry & Thea Rijkhoff	Walton	896	63	HO
	Heather Holme Farms	Glen McNeil	Goderich	877	46	HO
	Merka Holstein	Merlin & Karen Gingrich	Gowanstown	855	50	HO
	Baancroft Meadows Ltd	David Baan	Walton	854	44	HO
	Evergreen Holsteins		Ethel	848	505	HO
	Homesteader Holsteins Inc	Leo Miltenburg	Lucknow	842	73	HO
	Gubelmann Brown Swiss	Ernst Gubelmann	Walton	842	70	BS
	Two B Farms	Sjef Van Brugge	Monkton	836	73	HO
	Winhaven Farms Ltd	Paul Winkel & Wendy Pratt	Fordwich	836	48	HO
	Jareb Farms Ltd	Jim Siertsema	Auburn	835	66	HO
	Eckerlea Acres	Christa Eckert	Seaforth	814	241	HO
	Jadenrich Holsteins	Dennis & Janice Gingrich	Corrie	809	56	HO
	Gutensperger Dairy Inc	Karl Guntensperger	Seaforth	805	113	HO
	Kesi Farms	Kees & Ivonne Van Esveld	Clinton	804	89	HO
	Kemmere Dairy Farm	Kees & Marion Kemmere	Exeter	800	99	HO
O Lesker Acres	Gerald & Jose Kemerink	Kippen	799	158	HO	
Lambton	<b>Jeff &amp; Brenda Stewardson</b>		<b>Theford</b>	<b>810</b>	<b>214</b>	<b>HO</b>
Lanark	<b>Twinpeak Farms</b>	<b>Peter &amp; Diana Nanne</b>	<b>Pakenham</b>	<b>830</b>	<b>51</b>	<b>HO</b>
	Nandale Farms	John & Beth Nanne	Pakenham	824	48	HO
	Bonnieview Farm	Frank & Bradley Cameron	Perth	821	82	HO
Leeds	<b>John Gunnewiek</b>		<b>Gunnebrooke Farms Ltd</b>	<b>852</b>	<b>68</b>	<b>HO</b>
Lennox-Addington	<b>Sunborn</b>		<b>John MacLaughlin</b>	<b>877</b>	<b>62</b>	<b>HO</b>
	Ripplebrook	Kevin Maclean	Napanee	805	122	HO
Manitoulin-Sudbury W	<b>Oshadenah Holsteins</b>		<b>Ronald &amp; James Anstice</b>	<b>847</b>	<b>41</b>	<b>HO</b>
	Emiry Farms Ltd	Mack & George Emiry	Massey	824	97	HO
Middlesex	<b>Dairy Acres Farms Ltd</b>		<b>Ervin Bryant</b>	<b>903</b>	<b>159</b>	<b>HO</b>
	Marvale Farms Ltd	James Marr	Mossley	888	49	HO
	O'Neil Farms	Steve O'Neil	Thorndale	855	77	HO
	Bloemen Dairy Farms		Lucan	844	313	HO
	Cavanaleck Farm Ltd		Belmont	833	81	HO
	Greenway Farms Ltd	Ed Groenewegen	Lucan	832	63	HO
	Zola Farms	Rudy Schuurman	Mossley	829	107	HO
	Talsdale Holsteins	Ken & Shirley Talsma	Kerwood	829	51	HO
Golden Meadow Holsteins	Kenneth Hutcheson	Mossley	797	90	HO	
Niagara	<b>Summers Farm Ltd</b>		<b>Fonthill</b>	<b>895</b>	<b>93</b>	<b>HO</b>
	Marobing Farms Ltd	Rob & Trish Van Wyngaarden	St Anns	877	37	HO
	Howard Augustine	Whitnell Holsteins	Wainfleet	875	36	HO
	Baarcreek Holsteins	Dick & Bonnie Baarda	Smithville	850	47	HO
	Haws Farms	Dave & Sharon Haws	Grassie	828	44	HO
	Abbylayne	Albert Fledderus	Lowbanks	824	72	HO
Nipissing-Parry Sound	<b>Parview Farms Inc</b>		<b>James &amp; Michelle Parsons</b>	<b>962</b>	<b>67</b>	<b>HO</b>
	Solange & Gilles Chretien		Verner	878	48	HO
	La Ferme Ideale Ltee	Marc & Alain Seguin	Noelville	846	115	HO
	Grolea Farm	Blair & Cherie Grove	Mattawa	841	40	HO
	Ferme Cascades Seguin Inc	Jacques & Angele Seguin	Noelville	819	87	HO
	Ferme Francorive Ltee	JP & Sylviane Beaulieu	Noelville	809	48	HO
Norfolk	<b>Marbank Farms Ltd</b>		<b>Jack &amp; Ankje Bootsma</b>	<b>966</b>	<b>103</b>	<b>HO</b>
	Garry Caughill		Simcoe	845	32	HO
Northumberland	<b>Hoftzyer Farms</b>		<b>Albert Hoftzyer</b>	<b>881</b>	<b>89</b>	<b>HO</b>
	Dorland Farms Ltd	William Dorland	Brighton	849	121	HO
	Rolling Acres	Jane & Herman Kapteyn	Cobourg	823	105	HO
	Oconcrest	Paul O'Connor	Hastings	798	19	HO

# MANAGEMENT ▶ RÉGIE DE TROUPEAU

## HERD LISTING FOR MANAGEMENT SCORE / LISTE DES MEILLEURES TROUPEAUX SELON LES COTES DE GESTION

Top 10% for herd management in Province (Score of 797 or better) / Meilleur 10% pour la cote de gestion de troupeau par province (cote de 797 ou plus)

County Comté	Farm Name Nom du troupeau	Herd Owner Nom du propriétaire	City Ville	Total Score Cote totale	Herd Size Taille du troupeau	Breed Race
Oxford	<b>Spero Holsteins Ltd</b>	<b>David &amp; Joyce Vanderspek</b>	<b>Embro.</b>	<b>948</b>	<b>116</b>	<b>HO</b>
	Paradigm Holsteins	Steve Vandendool	Woodstock	946	70	HO
	Wikkerink Farms Ltd	Roger Wikkerink	Norwich	939	60	HO
	A & B Dairy Farms Ltd	A & B Postmus	Ingersoll	931	159	HO
	Glenroe Farms Ltd	John Heeney	Ingersoll	929	260	HO
	Vrederijk Dairy	Dirk-Jan Griffioen	Tavistock	920	113	HO
	Lem-Lar Farms Ltd	Daniel Laemmler	Woodstock	916	58	HO
	Altofarm	Otto Zondag	Tillsonburg	915	68	HO
	B & V Kloepfer		Ingersoll	902	146	HO
	Oostview Farm Ltd	Hugh & Roeland Van Oostveen	Lakeside	892	138	HO
	Greenmoor Farms	Paul Shulman	Embro.	892	103	JE
	City View Farms	David Innes	Woodstock	891	107	HO
	Faralary Hill Farms Ltd	Steve & Teresa Mackay	Embro.	888	194	HO
	Greiden Farms Ltd	Cees Haanstra	St Marys	887	506	HO
	Hillgraze Farms Ltd	Peter & Harry Slager	Tavistock	887	128	HO
	Hammondview	Steven & Nancy Hammond	Ingersoll	886	119	HO
	Wilmarlea Farms	John & Willard Mackay	Embro.	881	125	HO
	Brucevale	Bruce Schmidt	Tavistock	875	134	HO
	Grobrook Farm Ltd	Nick Groot & Jos Heinsbroek	Ingersoll	866	76	JE
	Kelderview Holsteins		Salford	861	124	HO
	Harphil Holsteins	Peter & Ina Van Haren	Brownsville	856	61	HO
	Elarda Farms Ltd	Coen, Jan & Gerrit Van Wely	Embro.	855	197	HO
	Hoenhorst Farms Ltd	Gerrit & Margriet Wensink	Innerkip	847	321	HO
	Warby Farm	Henny & Hendriks Van Warbys	Mt Elgin	845	264	HO
	Cobble Hills Holsteins	Arie Peelen	St Marys	844	60	HO
	Spruce-Hi	Earl & Mike Cooper	Brownsville	842	102	HO
	Werkholm Holsteins Ltd	Frank & Kevin Werkema	Embro.	841	81	HO
	Jogview Farms Ltd	Jim Mutsaers	Embro.	840	47	HO
	Shiness Holsteins Ltd	Glen, Dan & Wally Matheson	Embro.	837	110	HO
	Smithden Holsteins	James Smith	Woodstock	837	104	HO
	Stiek Farm	Erik & Mirjam Rotteveel	Tavistock	836	165	HO
	Buistlane	Klaas & Gerda Buist	Mount Elgin	833	54	HO
	Blair Kelner		Woodstock	832	45	HO
	Elmwold Farms	Chris & Paul Buchner	Brownsville	829	214	HO
	Westrander Farms	Jan Van Barneveld	Tillsonburg	828	124	HO
	Friesiana Holsteins Ltd	Peter Deboer	Tillsonburg	827	140	HO
	Jan Van Roekel		Ingersoll	822	103	HO
	Larenwood Farms Ltd		Drumbo.	816	81	HO
	Silverbow Farms	Ken Hutchison	Ingersoll	811	61	HO
	Mapleridge Farm	Peter Stern	Drumbo.	810	51	JE
	Ringia Farms Ltd	Gjalt Mulder	Lakeside	807	366	HO
	Noorland	Jan Noorland	Tillsonburg	804	81	HO
Dykstraview	Immo Dykstra	Mt Elgin	799	228	HO	
Klynhill Holsteins	Hein & Thea Van Der Klyn	Burgessville	799	96	HO	
Destination Dairy Ltd	Allardus Nauta	Woodstock	797	104	HO	
Erimar Holsteins	Erica & Martin Van Rooyen	Tavistock	797	69	HO	
Reyneveld	Dirk Reyneveld	Tavistock	797	69	HO	
Peel	<b>Armstrong Manor</b>		<b>Caledon</b>	<b>907</b>	<b>287</b>	<b>HO</b>
	Cheslawn Farms	Dwight & Karen Matson & Family	Bolton	870	70	HO
	Applevue Farms	Gordon Laidlaw	Brampton	837	74	HO

# MANAGEMENT ▶ RÉGIE DE TROUPEAU

## HERD LISTING FOR MANAGEMENT SCORE / LISTE DES MEILLEURES TROUPEAUX SELON LES COTES DE GESTION

Top 10% for herd management in Province (Score of 797 or better) / Meilleur 10% pour la cote de gestion de troupeau par province (cote de 797 ou plus)

County Comté	Farm Name Nom du troupeau	Herd Owner Nom de propriétaire	City Ville	Total Score Cote totale	Herd Size Taille du troupeau	Breed Race
Perth	<b>Smilbrook Farms Inc</b>	<b>Joe &amp; Vreni Tschudi</b>	<b>Mitchell</b>	<b>928</b>	<b>115</b>	<b>HO</b>
	Athlone Farms	Brian Anderson	Tavistock	914	158	HO
	Hans Pfister		Mitchell	912	71	HO
	Scenic Holsteins	Hans & Jolanda Weber	St Marys	894	178	HO
	Cornerview Farms Inc	Larry Bertens	Mitchell	888	98	HO
	Legacy Holsteins	Dolson & Dr Galbraith	Atwood	882	86	HO
	John Albrecht		Milverton	881	12	HO
	Goldenlane	Luke Hoegger	Mitchell	875	82	HO
	Braemere Farm	Peter Jordan	Stratford	875	71	JE
	Slits Dairy Farm	Pedro & Jolanda Slits	Brunner	870	168	HO
	Marelvue Farms	Eli & Elizabeth Martin	Gowanstown	858	59	HO
	Royal Acres	Jim & Heather Robinson	Listowel	857	60	HO
	Carterlane Dairy Farm	Ron & Sharon Carter	Newton	850	83	HO
	Can Be Farm	Peter & Nelle Beerepoot	Milverton	837	77	HO
	Brisbin Farms Ltd	Doug & Brenda Brisbin	Gowanstown	834	56	HO
	Heerdink	Albert Borgjijink	St Marys	832	203	HO
	Reijnen Dairy Farms	Jeffery & Monique Reijnen	St Marys	828	136	HO
	Noordcreek	Marinus & Anja Noordam	Gowanstown	825	75	HO
	Dankim	Daniel Martin	Gowanstown	820	51	HO
	Brywell	Larry Wideman	Listowel	818	58	HO
	Robwynn	Robert & Tim Trachsel	Tavistock	808	129	HO
	Carldot Farms Ltd	Larry Krantz	Stratford	803	53	HO
	Gys & Ria Dewit		St Pauls	799	195	HO

# MANAGEMENT ▶ RÉGIE DE TROUPEAU

## HERD LISTING FOR MANAGEMENT SCORE / LISTE DES MEILLEURES TROUPEAUX SELON LES COTES DE GESTION

Top 10% for herd management in Province (Score of 797 or better) / Meilleur 10% pour la cote de gestion de troupeau par province (cote de 797 ou plus)

County Comté	Farm Name Nom du troupeau	Herd Owner Nom du propriétaire	City Ville	Total Score Cote totale	Herd Size Taille du troupeau	Breed Race
Peterborough	<b>Embrdale Farm</b>		<b>Indian River</b>	<b>852</b>	<b>75</b>	<b>HO</b>
	Caliente Farm	John French	Millbrook	841	30	HO
Prescott	<b>Donsher Farms</b>	<b>Donald &amp; Sheridan Wylie</b>	<b>Vankleek Hill</b>	<b>933</b>	<b>133</b>	<b>HO</b>
	Ferme Mirella Inc	Guy & Carol Levac	St Bernardin	933	111	HO
	Redstone Farm	Stefan & Linda Kunz	St Eugene	910	103	HO
	Ferme Merryo	Mario Bercier	Lefaiivre	907	47	HO
	Ferme Cavalait	Alain & Claudine Poirier	Lefaiivre	900	48	JE
	Desnoyers	Henri & Urgel Desnoyers	Casselman	893	61	HO
	Ferme Lavigne Inc	Alain & Jean-Pierre Lavigne	St Anne-De-Prescott	870	113	HO
	Dandydale Farms	Scott & Mitzi Dandy	Vankleek Hill	870	69	HO
	Ferme Sylvano	Sylvain Levac	St Bernardin	864	88	HO
	Falling-Star Farms	Jeff Macleod	St Eugene	856	45	HO
	Overdale Farm	Gerry Overvest	L'Original	854	99	HO
	Ontario Inc	Andy Senn	St Bernardin	851	317	HO
	Duffeynial	Jean Marie & Felix Duffey	L'Original	846	110	HO
	Wilkrigde Farm	Ken & Peggy Wilkes	Fournier	845	71	HO
	Romidaly	Hans Wicki	St Eugene	831	59	HO
	Ferme Benoit Lachaine Inc	Benoit Lachaine	Chute Blondeau	822	71	HO
	Skyevegans Ltd	Doris Macintosh	Dunvegan	821	54	HO
	Ferme Melvale	Jacques Lamarche	Lefaiivre	817	92	HO
Ferme Raynaud	Marc & Stephanie Raynaud	Vankleek Hill	815	85	HO	
Rayvon Hill	Yvon Ravary	Vankleek Hill	800	100	HO	
Ferme Serheal	Claude & Celine Seguin	St Isidore	798	68	HO	
Prince Edward	<b>Lewisholme Farms</b>	<b>Paul &amp; Bonnie Lewis</b>	<b>Bloomfield</b>	<b>905</b>	<b>75</b>	<b>HO</b>
	Goreland Farms		Carrying Place	836	146	HO
	Royalcroft Holsteins	Wayne, Kyle & Ryan Kuipers	Bloomfield	810	55	HO
	Koopycrest Holsteins	Shawn Koopmans	Picton	810	43	HO
	Wilhome Farms	Robert & Don Williams	Picton	803	53	HO
Renfrew	<b>A J Mcgaghran &amp; Ed Egan</b>		<b>Cobden</b>	<b>865</b>	<b>54</b>	<b>HO</b>
	Petermann Holsteins	Nick & Steph Petermann	Pembroke	831	58	HO
	Jacatywil Holsteins	Jacobus Vanlindenbergh	Foresters Falls	801	59	HO
	Producer Holsteins	John Beimers	Pembroke	797	51	HO
Russell	<b>Sunrise</b>	<b>Edgar &amp; Ramona Kaelin</b>	<b>Clarence Creek</b>	<b>956</b>	<b>52</b>	<b>HO</b>
	Clearview Farm	Josef Mueller	Clarence Creek	936	79	HO
	Rosenhill	Andre Hildbrand	St Albert	923	104	HO
	Heiwa Farm	Walter Von Ah	St Albert	906	111	HO
	Ferme Desnoyers		St Albert	890	98	HO
	Ferme St Malo	Jean-Marie Seguin	St Pascal	877	77	HO
	Berwen Holsteins	Bert & Wendy Molenaar	Cumberland	877	40	HO
	Ferme Brissfrance Ltd	Andre Brisson	Embrun	867	69	HO
	Ferme Prospere Inc	Luc & Sylvie Dutrisac	Orleans	864	79	HO
	Ferme Re-Mont Inc	Louis Raymond	Cumberland	856	72	HO
	Ricky	Pierre & Colette Seguin	St Albert	854	95	HO
	Navan Lea	David & Rena Schyff	Navan	850	71	HO
	Thornyhedge Holsteins	Jeff & Lawrie Hamilton	Vars	841	42	HO
	La Ferme Gascon	Denis Gascon	Sarsfield	839	62	HO
	Bertom Farm	Fred & Theo Vanmunsteren	Sarsfield	830	92	HO
	Rusland Farm Inc		Cumberland	829	95	HO
	Marvelridge	John & Paul Nyentap	Russell	826	95	HO
	Hermenie	Denis Latour	St Albert	818	78	HO
	La Ferme Gillette	Gilles Patenaude	Embrun	809	525	HO
	Hamlane	Bart & Antje Rijke	Hammond	800	97	HO
	Melistar	Marc Bergeron	Vars	799	65	HO

# MANAGEMENT ▶ RÉGIE DE TROUPEAU

## HERD LISTING FOR MANAGEMENT SCORE / LISTE DES MEILLEURES TROUPEAUX SELON LES COTES DE GESTION

Top 10% for herd management in Province (Score of 797 or better) / Meilleur 10% pour la cote de gestion de troupeau par province (cote de 797 ou plus)

County Comté	Farm Name Nom du troupeau	Herd Owner Nom de propriétaire	City Ville	Total Score Cote totale	Herd Size Taille du troupeau	Breed Race
Simcoe	<b>Brihill Holsteins</b>	<b>Brian &amp; Doris Giffen</b>	<b>Stayner</b>	<b>911</b>	<b>33</b>	<b>HO</b>
	Ray & Donna Klein-Gebbinck		Elmvale	864	53	HO
	Haanview	John & Bonnie Den Haan	Loretto	839	59	HO
Stormont	<b>Ginary Farm</b>	<b>Rene &amp; Angela Schuermann</b>	<b>Moose Creek</b>	<b>861</b>	<b>64</b>	<b>HO</b>
	Redlodge Farm Inc	Armin & Monica Kagi	Finch	846	56	HO
	Murrayholm Farms	Campbell Murray	Martintown	825	98	HO
	Arc Acres	Randy Moke	Newington	822	83	HO
	Critesdale Farms	Calvin Crites	Ingleside	814	82	HO
	Knonaudale Farm	Hans & Vreni & Sons Uhr	Crysler	812	89	HO
	<b>Trumar Farms</b>	<b>Marshall Bolt</b>	<b>Thunder Bay</b>	<b>805</b>	<b>108</b>	<b>HO</b>
Candyview Farm		Thunder Bay	798	58	HO	
Timiskaming	<b>Railside Farm</b>	<b>Joe &amp; Nicole Holeska</b>	<b>Englehart</b>	<b>828</b>	<b>45</b>	<b>HO</b>
Waterloo	<b>Oscar Gingrich</b>		<b>Elmira</b>	<b>933</b>	<b>38</b>	<b>HO</b>
	Clare Martin		Elmira	907	42	HO
	Jaline Holsteins	Vernon Jantzi	Linwood	902	29	HO
	Quiet Oak Holsteins	John & Angela Van Bergeijk	New Hamburg	896	104	HO
	Harvey Marten		Elmira	882	46	HO
	Matthew & Doree Martin		Waterloo	877	33	HO
	Hawdale Holsteins	Daniel & Martha Wideman	Wallenstein	872	34	HO
	Haley Farms Ltd		Breslau	870	98	HO
	Walnut Meadow	Norman Martin	Elmira	856	42	HO
	Orchard Grove Holsteins	David Shantz	St Clements	853	38	HO

# MANAGEMENT ▶ RÉGIE DE TROUPEAU

## HERD LISTING FOR MANAGEMENT SCORE / LISTE DES MEILLEURES TROUPEAUX SELON LES COTES DE GESTION

Top 10% for herd management in Province (Score of 797 or better) / Meilleur 10% pour la cote de gestion de troupeau par province (cote de 797 ou plus)

County Comté	Farm Name Nom du troupeau	Herd Owner Nom de propriétaire	City Ville	Total Score Cote totale	Herd Size Taille du troupeau	Breed Race
Wellington	Eldonna Farm	Murray & Sandra Sherk	Plattsville	846	84	HO
	Wilbert Martin		West Montrose	843	63	JE
	Callumlea Guernseys	Kenneth McNabb	New Hamburg	842	41	HO
	Claynook Farms Ltd	W, D & M Wagler	New Hamburg	832	185	HO
	Winterose Farm Ltd	Dennis & Helen Martin	West Montrose	832	60	HO
	Leonard Martin		Linwood	831	39	HO
	Citilimits	Norbert & Bob Dietrich	St Agatha	826	106	HO
	Millvan	Amos Martin	Waterloo	818	45	HO
	Conoriver	Amsey & Miriam Steckle	Waterloo	817	51	HO
	Mapleamar	Edgar Martin	St Clements	810	35	HO
	Cleosy	Cleason Wideman	St Jacobs	808	41	HO
	Weberlea	Oscar Weber	St Clements	808	34	HO
	Bauville Holsteins	Eli & Anna Bauman	Millbank	805	23	HO
	Grootendorst Farms Ltd	Henk & Ary Grootendorst	Breslau	803	601	HO
	Gary Weber		Elmira	803	38	HO
	John & Carol Gingrich		Elmira	802	47	HO
	Eby Manor Farm Ltd	Jim Eby	Waterloo	797	55	GU
	Paul & Shirley Martin		Elmira	797	46	HO
	<b>Henk Porsius</b>		<b>Alma</b>	<b>935</b>	<b>58</b>	<b>HO</b>
	Maughlin Farms	Sandy Mcphedran	Rockwood	902	46	HO
	Marbruck Holsteins	Gary & Carolyn Martin	Drayton	900	60	HO
	Maple Leaf Farm		Grand Valley	890	39	HO
	Andy & Rita Maciukiewicz	Andy Maciukiewicz	Belwood	878	45	HO
	Swiss Valley Farms	Hans & Margreth Signer	Moorefield	873	46	BS
	Hillmeadows Farms Inc	Doug & Sandy Sikkema	Moorefield	862	60	HO
	Metohaven	Clifford Metzger	Drayton	860	45	HO
	Elgin Craig		Arthur	851	56	HO
	Opsterlawn	Harry Bylsma	Alma	849	264	HO
	Cnossen Holsteins		Elora	848	102	HO
	Melvin & Ellen Gingrich		Elmira	839	34	HO
	Parkvan Farms	Arnold Van Ankum	Alma	837	65	HO
	Willocrik Holsteins	Lester & Mary Metzger	Wallenstein	837	44	HO
	Purple Rain Farms Ltd	Alphons & Kimberly Mulder	Belwood	833	137	HO
	Kooi Pleats Dairy Inc	Willem & Martine Van Der Kooi	Moorefield	831	93	HO
	Stewart Martin		Mount Forest	830	46	HO
	Strathallan	Harvey Allan	Rockwood	827	48	JE
	Windy Meadow Jerseys	Russell & Sondra Metzger	Drayton	824	55	JE
	May Haven	Paul May	Rockwood	824	46	HO
	Parkerhaven Holsteins	Stuart & Sandra Martin	Alma	823	43	HO
	Barcliff Farm Ltd	Phil Vandenberg	Moorefield	822	92	HO
	Mark Martin		Harriston	819	38	HO
Roadway Maples Ltd	Cleon Martin	Drayton	818	55	HO	
Elverne Wideman		Mount Forest	818	50	HO	
Mar-Crest Holsteins	Gavin & Delphine Martin	Alma	817	57	HO	
Milestone	Walter & Barbara Pfaeffli	Palmerston	814	49	HO	
Stirtoga Farm Ltd	Tom & Jake Devries	Drayton	811	89	HO	
Winmart Holsteins	Lloyd & Karen Martin	Drayton	808	33	HO	
Dannroving Holsteins	Darryl Dann	Palmerston	804	88	HO	
New Obelink Farms Ltd	Bart & Evert Rosegaar	Arthur	801	251	HO	
Gravel Ridge Farms Ltd	Lorne Horst	Elora	801	34	HO	
Joyvin & Ralbea	Kevin & Ralph Martin	Drayton	798	69	HO	
Ron & Linda Weber		Arthur	798	47	HO	
<b>Summitholm Holsteins</b>	<b>Joe Loewith &amp; Sons</b>	<b>Lynden</b>	<b>980</b>	<b>358</b>	<b>HO</b>	
<b>Rexlea Jerseys Inc</b>	<b>John A Sheardown</b>	<b>Schomberg</b>	<b>806</b>	<b>60</b>	<b>JE</b>	



# 2007 Management Centre

All DHI Herds in Ontario Based on 2007 Herd Averages

	Percentile									
	MAX	90th	80th	70th	60th	50th	40th	30th	20th	10th
<b>Milk Value - Holstein</b> Average of Current 305 Day Lactations (Value after deductions/transportation)	>\$7,966	\$6,624	\$6,305	\$6,076	\$5,899	\$5,718	\$5,528	\$5,315	\$5,027	\$4,536
<b>Milk Value - Non-Holstein</b> Average of Current 305 Day Lactations (Value after deductions/transportation)	>\$7,204	\$5,377	\$5,192	\$4,950	\$4,753	\$4,573	\$4,374	\$4,164	\$3,930	\$3,416
<b>Udder Health</b> (Herd Average Linear Score)	<1.9	2.3	2.5	2.6	2.8	2.9	3.0	3.2	3.4	3.6
<b>Age At First Calving</b> (First Lactation Only in Years-Days)	<1-349	2-026	2-045	2-060	2-075	2-090	2-108	2-131	2-161	2-211
<b>Calving Interval</b> (Herd Average in Months)	<13.4	13.0	13.3	13.5	13.7	14.0	14.2	14.5	14.9	15.6
<b>Longevity</b> (Annual % Herd 3rd+ Lactations)	>59.5%	48.1%	44.2%	41.1%	38.8%	36.6%	34.3%	32.1%	29.7%	26.0%
<b>Herd Efficiency</b> (Annual % Herd in Milk)		90.3%	89.0%	88.1%	87.2%	86.2%	85.0%	83.5%	81.6%	78.0%

## How Percentiles Work



If all the herds (animals could be substituted for herds) were arranged in order from lowest to highest, the 75th percentile would be the value of the herd that is better than 75% of all the other herds. The 99th percentile value is that which is better than 99% of all the other herds.

## Publishable Herd Listing Criteria

### Critères publiables de liste de troupeau

The following rank listings of our highest production herds on Publishable milk recording programs (Supervised or 24 hrs AP) are based on the Annual Summary reports generated for each herd enrolled with CanWest DHI.

This report is a detailed summary of production and BCA for milk, butterfat, and protein for eligible records that reached 305 days in milk, or terminated at or before 305 days in milk, between January 1 and December 31. The following were used in the development of our listings:

- (1) **ENROLMENT:** Records must be completed under a Publishable Service Plan.
- (2) **NUMBER OF RECORDS:** Herds with at least five records are included in the Progress Report.
- (3) **EQUAL TO OR GREATER THAN COUNTY OR PROVINCIAL AVERAGE:** All Publishable herds with composite BCAs equal to or greater than the average composite BCA for the province or their respective county/district have been printed.
- (4) **PERCENTAGE OF PUBLISHABLE RECORDS:** In order for a herd to be included in the listing, 75% or more of the total records contributing to the herd's average must be Publishable.
- (5) **TIES:** In the event of a tie in average composite BCA, the tie is broken in the following sequence: most records, highest herd protein BCA.
- (6) **BREED CODES:** Single letters have been used to denote breed: (A) Ayrshire; (H) Holstein; (B) Brown Swiss; (J) Jersey; (G) Guernsey; (M) Milking Shorthorn
- (7) **MULTI-BREED:** Herds with averages based on more than one breed are indicated by multiple breed codes at the end of the record. These codes are listed in order of breed predominance within the herd (highest to lowest).
- (8) **COUNTY BORDERS:** When a farm borders two counties, the Progress Report listing will be the same as the location indicated on the DFO license.

Ontario production is summarized on an annual basis, not only as a service to herd owners, but also to plot progress of production levels on a provincial, breed and service basis. Many counties/districts use the ranked information to calculate production awards in recognition of dairy producer achievements in their local area.

Le classement suivant des troupeaux les plus productifs inscrits à des programmes officiels de contrôle laitier (service de 24 heures supervisé ou service alternatif publiables), est basé sur le sommaire annuel de produit pour chaque troupeau inscrit auprès de CanWest DHI.

Ce rapport constitue le sommaire détaillé de la production et des MCR de lait, de matière grasse du lait et de protéine pour les animaux admissibles en lactation pendant 305 jours ou dont la lactation s'est terminée à 305 jours ou avant, entre le 1er janvier et le 31 décembre.

Ce qui suit a été employé dans le développement de nos listes :

- (A) **INSCRIPTION :** Les relevés doivent être inscrits à un plan de service publiable.
- (B) **NOMBRE D'ANIMAUX INSCRITS :** Les troupeaux ayant plus de cinq relevés sont compris dans le rapport de production.
- (C) **ÉGALITÉ OU SUPÉRIORITÉ À LA MOYENNE DU COMTÉ OU DE LA PROVINCE :** Les relevés publiables de tous les troupeaux munis de composants de MCR égaux à ou supérieurs à la moyenne des composants MCR de la province ou de leur comté/district ont été publiés.
- (D) **POURCENTAGE DES RELEVÉS PUBLIABLES :** Afin qu'un troupeau soit inclus sur la liste, 75% ou plus, de tous les relevés contribuant à la moyenne du troupeau, doivent être publiables.
- (E) **EX-AEQUO :** Dans le cas où il y aurait au moins deux troupeaux avec le total des moyennes de MCR égal, l'ordre serait choisi selon les critères suivants: le nombre de relevés le plus élevé, la moyenne de MCR en protéine la plus élevée.
- (F) **CODES DES RACES :** Une seule lettre a été utilisée pour identifier la race: (A) Ayrshire; (H) Holstein; (B) Suisse Brune; (J) Jersey; (G) Guernsey; (M) Shorthorn Laitier
- (G) **MOYENNE MULTI-RACE :** On identifie les troupeaux dont la moyenne est basée sur celle de plus d'une race par le code de plusieurs races à la fin du dossier. Ces codes sont classés par ordre d'importance des races dans le troupeau (de la plus importante à la moins importante).
- (H) **LIMITES DU COMTÉ :** Lorsqu'une exploitation est à la limite de deux comtés, l'emplacement indiqué dans le classement du Rapport de production sera le même que celui qui est inscrit sur le permis de le DFO.

La production de l'Ontario est résumée chaque année, non seulement pour rendre service aux propriétaires de troupeaux, mais également pour suivre la progression des niveaux de production provinciale, par troupeau et par service. De nombreux comtés et districts se servent des renseignements du classement pour préparer la remise des prix de production soulignant les réussites des producteurs de lait dans leur région.

# PUBLISHABLE HERD LISTING - LISTE DE TROUPEAUX PUBLIABLES

Herds equal to or greater than County average composite BCA / Troupeaux supérieurs à la moyenne de composite MCR des comtés

County / Farm Comté / Ferme	Herd Owner Nom de propriétaire	City Ville	BCA Average MCR Moyenne	BCA Milk MCR Lait	BCA Fat MCR Gras	BCA Protein MCR Protéine	Records Relevés	Milk kg*/Lait kg	Fat kg/Gras kg	Fat %/Gras	Protein kg Protéine kg	Protein % Protéine	Breed/Race
<b>ALGOMA (Average 193)</b>													
ONAKNOLL	JOHN PALMER	BRUCE MINES	193.0	198	187	194	22	7,694	276	3.6%	241	3.1%	H,M
<b>BRANT (Average 200.7)</b>													
TALSMA FARMS INC	STEVE & SHARON TALSMA	HARLEY	248.3	246	247	252	50	10,977	408	3.7%	357	3.3%	H
BRIDON FARMS INC	BRIAN SAYLES	PARIS	244.3	258	225	250	84	8,024	366	4.6%	290	3.6%	J,H
SPRUCE AVENUE FARMS		PARIS	236.3	243	230	236	77	8,399	384	4.6%	291	3.5%	J,H,B
ROVELON HOLSTEINS	GARY CAIN	PARIS	226.7	223	227	230	33	10,133 *	382	3.8%	332	3.3%	H
ELM BEND FARMS	TERRY CHARLTON	BRANTFORD	219.7	215	225	219	37	9,735	380	3.9%	317	3.3%	H
BRENBE JERSEYS	BRENT BUTCHER	AYR	219.3	227	210	221	73	7,301	351	4.8%	265	3.6%	J,H
NUTRECO CANADA AGRESEARCH	MICHELLE CARSON	BURFORD	217.7	226	208	219	87	10,109	344	3.4%	311	3.1%	H
ALBERT VANDENBERG		HARLEY	214.3	211	215	217	49	9,370 *	356	3.8%	308	3.3%	H
LOLA MAY FARMS LTD	JOE & WANDA KLOEPFER	HARLEY	210.0	213	203	214	79	9,696	342	3.5%	310	3.2%	H
DONALYN HOLSTEINS	ERNEST PEPPER	BURFORD	209.3	210	208	210	43	9,544	350	3.7%	304	3.2%	H
POTWELL JERSEYS	MICHAEL STERN	PARIS	209.3	220	192	216	15	6,962	327	4.7%	259	3.7%	J
DONKERDALE	J & G DONKERS	BRANCHTON	208.7	206	209	211	91	9,624	360	3.7%	313	3.3%	H
ASH LAWN FARMS	ROBERT KYLE	AYR	205.3	217	184	215	47	6,579	300	4.6%	247	3.8%	J
STUARTMERE FARM LTD		PRINCETON	205.0	209	200	206	50	9,755	347	3.6%	305	3.1%	H
BROWDALE	ROBERT BROWN	PARIS	202.7	202	200	206	49	9,490	348	3.7%	306	3.2%	H
BRIDGEVIEW	BRIAN COLEMAN	BRANTFORD	202.3	203	201	203	75	8,874	348	3.9%	289	3.3%	H,J
<b>BRUCE (Average 206)</b>													
FRANK & ANNE MARIE TER WOERDS		KINCARDINE	252.0	251	254	251	53	11,163	421	3.8%	358	3.2%	H
STARBRITE HOLSTEIN	CHARLES ALBRECHT	MILDMAY	245.7	226	280	231	42	10,288	475	4.6%	335	3.3%	H
ALBADON FARMS LTD	MARK IRELAND	TEESWATER	243.0	249	241	239	136	11,191 *	403	3.6%	343	3.1%	H
ZETTLERDALE FARMS	HOWARD & GLEN ZETTLER	CHEPSTOW	238.7	236	244	236	65	10,822	415	3.8%	345	3.2%	H
NEIL ZEVENBERGEN		HEPWORTH	236.0	220	258	230	54	10,353	453	4.4%	343	3.3%	H
PATIENCE HOLSTEINS LTD		MILDMAY	234.7	221	258	225	59	10,546	460	4.4%	342	3.2%	H,J
PREHNBROOK FARMS LTD		RIPLEY	234.0	241	227	234	220	10,876 *	381	3.5%	336	3.1%	H
BELMORAL FARMS LTD	DAVID KIEFFER	TEESWATER	230.3	219	255	217	44	10,353	448	4.3%	325	3.1%	H
LOWLACE FARMS	J & B WALLACE	PORT ELGIN	229.3	224	239	225	69	10,089	399	4.0%	323	3.2%	H
ZETHILL FARMS LTD	RUSSELL & JOYCE ZETTLER	HANOVER	228.3	224	240	221	32	9,758	390	4.0%	307	3.1%	H

*Herds in italics are below the county average but above the provincial BCA average of 206.2 for Publishable Herds (Calculated on a herd basis) \*Greater than 2X tests (All or Part)  
In order for a herd to be included in the listing, 75% or more of the total records contributing to the herd's average must be Publishable.*

# PUBLISHABLE HERD LISTING - LISTE DE TROUPEAUX PUBLIABLES

Herds equal to or greater than County average composite BCA / Troupeaux supérieurs à la moyenne de composite MCR des comtés

County / Farm Comté / Ferme	Herd Owner Nom de propriétaire	City Ville	BCA Average MCR Moyenne	BCA Milk MCR Lait	BCA Fat MCR Gras	BCA Protein MCR Protéine	Records Relevés	Milk kg*/Lait kg	Fat kg/Gras kg	Fat %/Gras	Protein kg Protéine kg	Protein % Protéine	Breed/Race
IKENDALE FARMS LTD	IKENDALE FARMS LTD	WALKERTON	227.0	231	224	226	284	10,398 *	374	3.6%	323	3.1%	H
MARLANNA	LESTER MARTIN	MILDMAY	227.0	225	238	218	27	11,205	440	3.9%	344	3.1%	H
R & G FARMS LTD	GEOFF FARRELL	KINCARDINE	224.7	228	220	226	49	9,899	359	3.6%	315	3.2%	H,J
STROELER	JOSEPH STROEDER	HANOVER	224.7	226	231	217	36	10,197	388	3.8%	312	3.1%	H
GRAYCLAY JERSEYS	JOHN & RHONDA VANDERWIELEN	ELMWOOD	222.7	236	196	236	34	7,066	317	4.5%	268	3.8%	J
KENVEL FARMS	LLOYD HENDRY	TIVERTON	222.3	218	227	222	82	9,833	381	3.9%	320	3.3%	H
A TO Z FARM	AARON RUETZ	MILDMAY	221.7	211	241	213	46	10,143	426	4.2%	323	3.2%	H
HELLS LEA FARMS LTD	MIKE HAEZLE	MILDMAY	220.3	215	235	211	28	9,867	400	4.1%	308	3.1%	H
RANDY & ROD WEBER		ALLENFORD	220.0	215	228	217	65	9,848	388	3.9%	316	3.2%	H
FLORBIL FARMS LTD	JEFF & DAN BROSS	MILDMAY	219.7	211	236	212	57	9,662	402	4.2%	310	3.2%	H
HARMONY HOLSTEINS	MARK & MATT HAMEL	ELMWOOD	219.3	221	229	208	100	10,192	393	3.9%	307	3.0%	H,J
RALJAY FARMS / DEEDALE	JAYNE & RALPH DIETRICH	MILDMAY	218.3	223	217	215	52	9,917	358	3.6%	304	3.1%	H
MARTROCK HOLSTEINS	RICHARD MARTIN	TEESWATER	218.0	218	219	217	31	9,712	364	3.7%	308	3.2%	H
FAIRVISTA	MURRAY RUSSWURM	MILDMAY	217.3	225	200	227	53	6,779	326	4.8%	259	3.8%	J
A TO Z FARMS # 1	CHANCY & KELLY BURGESS	MILDMAY	216.3	206	230	213	49	9,549	396	4.1%	314	3.3%	H
DORAL FARMS INC		TEESWATER	216.0	214	220	214	43	10,072	383	3.8%	320	3.2%	H
KATE WHALE, WAY GAYMAN		MILDMAY	216.0	217	216	215	17	9,868	366	3.7%	310	3.1%	H
CEDAR PATCH	GLEN BURGESS	MILDMAY	215.0	210	218	217	46	8,148	369	4.5%	287	3.5%	H,J
NORVAL MCCONNELL		KINCARDINE	214.0	213	223	206	34	8,413	354	4.2%	284	3.4%	B
ELANDEE HOLSTEINS	BEVAN & HEATHER WEBER	MILDMAY	213.3	207	221	212	30	9,789	387	4.0%	318	3.2%	H
SCHRIEK FARMS LIMITED	GIDION & SANDRA SCHRIEK	CHESLEY	213.0	205	224	210	72	9,005	365	4.1%	295	3.3%	H
HOLMDALE FARMS		ELMWOOD	212.3	213	213	211	117	9,335	347	3.7%	295	3.2%	H
CHALAMAR	W & D MCKEE	KINCARDINE	212.3	212	213	212	38	9,761	365	3.7%	310	3.2%	H
DON BAKS		TEESWATER	211.3	208	218	208	42	9,258	362	3.9%	295	3.2%	H
LANYDONE	JOHN & TOM LANG	CHEPSTOW	210.0	203	221	206	49	9,659	389	4.0%	310	3.2%	H
WILKESVIEW	MURRAY WILKEN	RIPLEY	208.7	207	214	205	99	9,051	352	3.9%	286	3.2%	H,A
MEADOWBLOOM HOLSTEINS	PAUL & MARILYN LEIS	ELMWOOD	207.7	201	223	199	33	9,535	393	4.1%	300	3.1%	H
MDG HOLSTEINS	DENNIS GRUBB	MILDMAY	207.3	198	229	195	23	9,541	410	4.3%	298	3.1%	H
<b>CARLETON (Average 205.3)</b>													
MARVELLANE	THEO & MARIA NYENTAP	RUSSELL	277.0	295	257	279	107	13,145 *	426	3.2%	395	3.0%	H
OAKSTONE FARM	TODD & CAROLYN STYLES	KINBURN	264.7	273	256	265	51	12,332 *	431	3.5%	383	3.1%	H
VELTHUIS FARMS LTD		OSGOODE	253.7	257	256	248	116	11,883	441	3.7%	365	3.1%	H
TOPFARM HOLSTEINS	GERALD & JANET VANBOKHORST	OSGOODE	250.0	246	249	255	52	10,954	413	3.8%	362	3.3%	H
GRUEN VALLEY FARM LTD	THOM & WILMA MUELLER	VERNON	248.7	250	249	247	59	11,095	408	3.7%	350	3.2%	H
RIVERDOWN HOLSTEINS		METCALFE	243.7	244	248	239	72	11,215	423	3.8%	350	3.1%	H
ALEXERIN	RON & TODD NIXON	MANOTICK	243.0	242	244	243	77	10,663	401	3.8%	342	3.2%	H
BLACKRAPIDS FARMS	PETER & ROSEMARY RUITER	NEPEAN	240.0	237	241	242	33	10,553	399	3.8%	342	3.2%	H
TILE CROFT FARMS	ELEANOR & JEFF ROBINSON	OSGOODE	234.7	233	228	243	64	7,883	318	4.0%	269	3.4%	A
VERNLEA	RUSSELL ANDERSON	WINCHESTER	234.7	229	238	237	62	10,574	407	3.8%	347	3.3%	H
BARRY & SHELLEY WADDELL		EDWARDS	232.7	238	226	234	52	10,797	380	3.5%	337	3.1%	H
AYRVALE	GREG & HEATHER MOUNT	METCALFE	232.7	232	222	244	27	7,415	293	4.0%	255	3.4%	A
MIDLEE HOLSTEINS	JIM & CONNIE MCDIARMID & SONS	OSGOODE	227.0	237	222	222	73	10,556	367	3.5%	315	3.0%	H
GLENNHOLME HOLST	BRIAN & JILL RIVINGTON	CARP	223.7	215	240	216	48	10,199	427	4.2%	326	3.2%	H,J
CAVANHILL	MEL & ANDY CAVANAGH	KINBURN	223.3	210	250	210	59	9,881	435	4.4%	313	3.2%	H
TAYLORCROFT FARM	ANDREA & BRENT TAYLOR	OSGOODE	220.7	223	217	222	29	10,823	392	3.6%	341	3.2%	H
FRED & SHARON STUYT		RICHMOND	219.7	214	229	216	47	10,041	397	4.0%	321	3.2%	H
DALMENY HOLSTEINS	DAN & NANCY MCDIARMID	OSGOODE	217.7	220	216	217	57	10,038	363	3.6%	315	3.1%	H
MCEWEN FARM	WILLIAM MCEWEN	NEPEAN	215.0	215	212	218	34	10,060	369	3.7%	325	3.2%	H
AGRICULTURE MUSEUM	NAT MUSEUM OF TECH	OTTAWA	212.0	208	212	216	33	9,447	366	3.9%	314	3.3%	H,G,A
DELCREEK HOLSTEINS	PETER RYLAARSDAM	WINCHESTER	211.0	212	208	213	49	9,985	364	3.6%	318	3.2%	H
ACREDALE FARM	JANET ACRES	KARS	210.7	209	210	213	74	9,647	360	3.7%	312	3.2%	H
BREEZHILL HOLSTIENS		WINCHESTER	210.3	207	216	208	55	10,032	386	3.8%	319	3.2%	H
WEEBERLAC	T & D GRONIGER	BAD SPRING	205.7	201	216	200	22	9,098	372	4.1%	290	3.2%	H,J

*Les troupeaux en italiques ont une moyenne inférieure à la moyenne du comté mais supérieure à la moyenne MCR provinciale de 206.2 pour troupeaux publiables (Calculé sur une base de troupeau)  
\* plus de 2x contrôlés (toute ou partie de l'année). Afin qu'un troupeau soit inclus sur la liste, 75% ou plus, de tous les relevés contribuant à la moyenne du troupeau, doivent être publiables.*

# PUBLISHABLE HERD LISTING - LISTE DE TROUPEAUX PUBLIABLES

Herds equal to or greater than County average composite BCA / Troupeaux supérieurs à la moyenne de composite MCR des comtés

County / Farm Comté / Ferme	Herd Owner Nom de propriétaire	City Ville	BCA Average MCR Moyenne	BCA Milk MCR Lait	BCA Fat MCR Gras	BCA Protein MCR Protéine	Records Relevés	Milk kg*/Lait kg	Fat kg/Gras kg	Fat %/Gras	Protein kg Protéine kg	Protein % Protéine	Breed/Race
<b>COCHRANE (Average 215)</b>													
SHADYLANE FARMS		MATHESON	228.0	234	222	228	46	10,605	374	3.5%	328	3.1%	H
<i>HAASEN FARMS LIMITED</i>	<i>JOHN &amp; FRANK HAASEN</i>	<i>TIMMINS</i>	<i>213.7</i>	<i>214</i>	<i>215</i>	<i>212</i>	<i>64</i>	<i>9,664</i>	<i>361</i>	<i>3.7%</i>	<i>305</i>	<i>3.2%</i>	<i>H,B</i>
<b>DUFFERIN (Average 207.6)</b>													
SWISSBELL	WALTER & MARLIE KAEHLI	GRAND VALLEY	264.3	281	244	268	58	7,913	373	4.7%	287	3.6%	J
BRANKE HOLSTEINS	BRUCE HORSLEY	SHELBURNE	255.3	260	238	268	39	11,145	397	3.6%	372	3.3%	H,J
HOSTRAWSER FARM LTD		BELWOOD	246.0	250	244	244	29	11,838	425	3.6%	366	3.1%	H
AUKHOLME	ED AUKEMA	SHELBURNE	242.3	246	233	248	41	10,748	378	3.5%	347	3.2%	H
KENTVILLE HOLSTEINS	JOANNE & MIKE MCGRISKEN	SHELBURNE	226.7	222	237	221	20	10,158	410	4.0%	322	3.2%	H,J
DEAKSVIEW	RON & LISA DEAKEN	GRAND VALLEY	223.3	229	214	227	35	10,121	354	3.5%	320	3.2%	H
TRIKAMP FARMS	JAKE KAMPHUIS	ORANGEVILLE	216.7	208	226	216	62	9,205	372	4.0%	305	3.3%	H
RODAH	DAVID HAWTHORNE	SHELBURNE	214.7	214	211	219	53	9,920	364	3.7%	324	3.3%	H
MARSVILLE HOLSTEINS	MELIS BROUWER	GRANDVALLEY	212.7	215	210	213	66	9,711	351	3.6%	307	3.2%	H
COLMONT	JOE OOSTERHOF	GRAND VALLEY	212.3	212	211	214	36	9,742	360	3.7%	313	3.2%	H
GEORDAWN	GEORGE & DAWN VAN KAMPEN	ORANGEVILLE	208.7	214	189	223	42	6,427	310	4.8%	254	4.0%	J
<i>PONDVUE</i>	<i>ALLAN MILLER</i>	<i>GRAND VALLEY</i>	<i>206.7</i>	<i>208</i>	<i>197</i>	<i>215</i>	<i>33</i>	<i>9,030</i>	<i>333</i>	<i>3.7%</i>	<i>302</i>	<i>3.3%</i>	<i>H,J</i>

*Herds in italics are below the county average but above the provincial BCA average of 206.2 for Publishable Herds (Calculated on a herd basis) \*Greater than 2X tests (All or Part)  
In order for a herd to be included in the listing, 75% or more of the total records contributing to the herd's average must be Publishable.*

# PUBLISHABLE HERD LISTING - LISTE DE TROUPEAUX PUBLIABLES

Herds equal to or greater than County average composite BCA / Troupeaux supérieurs à la moyenne de composite MCR des comtés

County / Farm Comté / Ferme	Herd Owner Nom de propriétaire	City Ville	BCA Average MCR Moyenne	BCA Milk MCR Lait	BCA Fat MCR Gras	BCA Protein MCR Protéine	Records Relevés	Milk kg*/Lait kg	Fat kg/Gras kg	Fat %/Gras	Protein kg Protéine kg	Protein % Protéine	Breed/Race
<b>DUNDAS (Average 207.2)</b>													
ROSAYRE	KEN & SHIRLEY ROSE	MOUNTAIN	269.3	269	269	270	40	9,937	407	4.1%	328	3.3%	A
WESTERGREEN FARM	GERALD & JOHN WESTERVELT	BRINSTON	257.3	261	260	251	86	11,309	417	3.7%	347	3.1%	H
STRADERHILL FARMS	JOHN DE VRIES	WILLIAMSBURG	245.7	251	244	242	33	11,342	409	3.6%	349	3.1%	H
BIG HORN FARM	ANDY & RUTH PUENTER	CHESTERVILLE	244.0	244	250	238	68	11,098	422	3.8%	345	3.1%	H,B
VERSPEEK FARMS LTD	P & C VERSPEEK	WINCHESTER	242.7	244	245	239	77	10,940	408	3.7%	342	3.1%	H
NATION VALLEY FARMS	JIM & CAROL ANN BYVELDS	CHESTERVILLE	242.7	242	243	243	50	11,177	415	3.7%	357	3.2%	H
BRUGLINE FARMS LTD	GARRY BRUGMANS	CHESTERVILLE	242.3	243	244	240	89	11,300	420	3.7%	355	3.1%	H
MELNA HOLSTEINS	JOS & FRANCINE MELENHORST	WINCHESTER	240.7	234	247	241	36	10,740	422	3.9%	352	3.3%	H
SIGNATURE HOLSTEINS	MICHAEL FARLINGER	MORRISBURG	238.0	244	229	241	53	11,371	408	3.6%	361	3.2%	H,J
RICRODREG HOLSTEINS	DWIGHT GILMER & SONS LTD	MOUNTAIN	236.7	241	228	241	151	10,738	378	3.5%	343	3.2%	H
HAVELEA HOLSTEINS	JOHN HAVEKES JR	MOUNTAIN	235.7	232	241	234	29	10,893	420	3.9%	348	3.2%	H
WEENARDA FARMS	JOHN & RINA GRONIGER	IROQUOIS	232.7	236	234	228	43	10,793	400	3.7%	332	3.1%	H
GLEN HAVEN FARMS	TOM MACGREGOR	CRYSLER	231.0	230	228	235	32	9,338	360	3.9%	310	3.3%	H,G
VRIESDALE	HENRY & ROBERT VELTHUIS	MOUNTAIN	228.7	234	225	227	97	10,488	375	3.6%	325	3.1%	H
JOHN & GERALD JAQUEMET		WINCHESTER	227.7	228	225	230	80	10,517	384	3.7%	337	3.2%	H
HOLLAND VALE HOLSTEINS INC	JERRY & PETER BYVELDS	BRINSTON	226.7	227	226	227	47	10,495	388	3.7%	333	3.2%	H
WINTERGREEN FARMS	CARL SEARS & SONS	MOUNTAIN	224.7	229	221	224	59	10,266	366	3.6%	319	3.1%	H
CHESTBAR	JACK & MICHAEL HOOGEVEEN	CHESTERVILLE	223.0	228	219	222	52	10,245	365	3.6%	318	3.1%	H
ANNALEA	HANS SCHULER	CHESTERVILLE	223.0	221	227	221	52	10,260	392	3.8%	325	3.2%	H
COACHSIDE	DAVID FAWCETT	WINCHESTER	221.0	220	222	221	31	10,148	380	3.7%	325	3.2%	H
HELMCREST	RICHARD HELMER	WINCHESTER	219.7	221	218	220	48	10,170	374	3.7%	323	3.2%	H
APOLA FARMS	ART & ADRIE POL	MOUNTAIN	218.0	217	217	220	45	10,145	376	3.7%	328	3.2%	H
CANDU FARM	FRED & DEBORAH DINGS	CHESTERVILLE	217.0	224	209	218	58	9,961	343	3.4%	309	3.1%	H
SMITHVIEW FARMS	ROBERT SMITH	BRINSTON	216.3	217	215	217	41	9,790	361	3.7%	312	3.2%	H
BERGRIDGE FARMS	BRIAN & LIZ VANDENBERG	WINCHESTER	216.3	212	223	214	38	9,566	374	3.9%	307	3.2%	H
FREDWILL HOLSTEINS	ALBERT & LINDA HARBERS	BRINSTON	215.7	219	215	213	50	9,369	341	3.6%	290	3.1%	H,A
CREBROEK	ERIC VANDENBROEK	MOUNTAIN	214.7	214	214	216	33	10,245	381	3.7%	329	3.2%	H
DEJO FARMS INC		MORRISBURG	214.0	220	210	212	65	9,859	350	3.6%	303	3.1%	H
AYRPORTE FARMS	IAN PORTEOUS	WINCHESTER	209.3	216	199	213	31	7,465*	295	4.0%	247	3.3%	A,J
TEODORE FARMS INC	TED BONGERS	WILLIAMSBURG	209.0	212	198	217	75	9,495	330	3.5%	308	3.2%	H
MOREVIEW FARMS	BARBARA MERKLEY SONS	MOREWOOD	209.0	210	210	207	35	9,999	374	3.7%	315	3.2%	H,A
HARMONY VIEW	EVAN & JACQUIE PORTEOUS	WINCHESTER	208.0	203	209	212	41	9,510	363	3.8%	315	3.3%	H
MOUNTAIN RIDGE FARM	A JAMPEN & A DALY	MOUNTAIN	207.3	205	204	213	32	9,321	344	3.7%	307	3.3%	H,M
<i>WINWOOD HOLSTEINS</i>	<i>KEVIN &amp; DIANNE SCHEEPERS</i>	<i>WINCHESTER</i>	<i>207</i>	<i>208</i>	<i>207</i>	<i>206</i>	<i>46</i>	<i>9,503</i>	<i>351</i>	<i>3.7%</i>	<i>300</i>	<i>3.2%</i>	<i>H</i>
<b>DURHAM (Average 191.5)</b>													
VALVIEW FARM	BASTIAAN BENSCHOP	PORT PERRY	242.0	245	244	237	65	11,266	414	3.7%	345	3.1%	H
LARCO	DAVE & INGRID LARMER	BLACKSTOCK	241.0	242	238	243	23	11,565	423	3.7%	369	3.2%	H
VERDURELEA JERSEYS	PETER & CHARLOTTE DOBLE	SUNDERLAND	234.0	248	216	238	61	7,464	351	4.7%	271	3.6%	J
ELMCROFT HOLSTEINS	GARY JEBSON	SUNDERLAND	231.7	235	233	227	30	11,042	407	3.7%	338	3.1%	H
ZION FARMS	STEVEN DENOUDEN	UXBRIDGE	231.3	236	233	225	29	10,176*	373	3.7%	309	3.0%	H
RESONS FARM LTD	DOUG & BETH WILSON	PORT PERRY	231.0	225	243	225	42	10,551	422	4.0%	334	3.2%	H
JERRANN HOLSTEINS	JERRY KEA	WOODVILLE	226.0	226	219	233	44	10,336	370	3.6%	338	3.3%	H
WILLRAE	JOHN & MARYANN MCFEETERS	CANNINGTON	225.3	225	229	222	20	9,400	358	3.8%	298	3.2%	H
SUNNYFIELD HOLSTEINS	BRENT SNODDON	SUNDERLAND	225.0	224	227	224	63	9,907	371	3.7%	315	3.2%	H
EMLANE FARMS LTD	SCOTT WILSON	PORT PERRY	224.0	216	235	221	42	10,000	403	4.0%	325	3.3%	H
RAIVUE FARMS LTD	W & R RAINES	SUNDERLAND	222.0	226	215	225	62	10,678	377	3.5%	338	3.2%	H
O'CONNOR LAND & CATTLE CO		AJAX	219.7	228	212	219	92	10,545	363	3.4%	322	3.1%	H
ALTONA LEA FARMS	FRANK & GLENN BARKEY	BLACKSTOCK	219.3	216	227	215	43	10,097	395	3.9%	319	3.2%	H
ODYSSEY	HILDA BALLING	SEAGRAVE	217.0	215	221	215	36	9,862	375	3.8%	313	3.2%	H
LANDMILLS	JAMES MILLSON	ENNISKILLEN	216.7	224	205	221	48	10,066	341	3.4%	315	3.1%	H
MOSSIDE HOLSTEINS	DOUG RENNIE	SUNDERLAND	215.7	220	207	220	27	10,073	350	3.5%	321	3.2%	H
RIVERSITE FARMS LTD	DAVE BEATTY	CANNINGTON	213.7	210	221	210	46	9,626	377	3.9%	307	3.2%	H

Les troupeaux en italiques ont une moyenne inférieure à la moyenne du comté mais supérieure à la moyenne MCR provinciale de 206.2 pour troupeaux publiables (Calculé sur une base de troupeau)  
\*plus de 2x contrôles (toute ou partie de l'année). Afin qu'un troupeau soit inclus sur la liste, 75% ou plus, de tous les relevés contribuant à la moyenne du troupeau, doivent être publiables.

# PUBLISHABLE HERD LISTING - LISTE DE TROUPEAUX PUBLIABLES

Herds equal to or greater than County average composite BCA / Troupeaux supérieurs à la moyenne de composite MCR des comtés

County / Farm Comté / Ferme	Herd Owner Nom de propriétaire	City Ville	BCA Average MCR Moyenne	BCA Milk MCR Lait	BCA Fat MCR Gras	BCA Protein MCR Protéine	Records Relevés	Milk kg*/Lait kg	Fat kg/Gras kg	Fat %/Gras	Protein kg Protéine kg	Protein % Protéine	Breed/Race
MAPLEBROUGH	MICHAEL RISEBROUGH	UXBRIDGE	213.3	215	209	216	27	9,610	345	3.6%	307	3.2%	H
THE JIBB FAMILY	SHADYWAY FARMS LIMITED	SUNDERLAND	211.0	214	207	212	75	9,458	339	3.6%	299	3.2%	H
GLEN ROBERT FARM	ROBERT POWELL	PORT PERRY	210.0	214	203	213	58	7,319	285	3.9%	239	3.3%	A,H
MARKLEA	JOHN RISEBROUGH	MOUNT ALBERT	207.7	208	207	208	82	9,633	355	3.7%	307	3.2%	H
HIGH POINT FARMS	LESLIE SMITH	PORT PERRY	207.7	196	222	205	33	8,853	372	4.2%	294	3.3%	H
MUSTHAVEN FARMS LTD	G, C & C MUSTARD	UXBRIDGE	206.3	197	215	207	48	9,013	367	4.1%	302	3.4%	H
WILLDINA FARMS	JOHN DEVRIES	BOWMANVILLE	204.3	201	209	203	57	8,832	363	4.1%	292	3.3%	H,J
ENNISKILLEN JERSEYS	TIM SARGENT	HAMPTON	204.0	207	189	216	48	6,415	315	4.9%	254	4.0%	J
PHILLHAVN HOLSTEINS	MARY, ROB, DALE PHILLIPS	SUNDERLAND	204.0	206	202	204	48	9,522	349	3.7%	302	3.2%	H,B
VALCROFT	MURRAY STONE	SUNDERLAND	203.7	202	204	205	49	9,422	352	3.7%	303	3.2%	H
FARIA FARMS	TERRY KROEKENSTOEL	WHITBY	203.3	202	207	201	70	9,077	346	3.8%	288	3.2%	H
HENDERLANE FARMS	EDWARD HENDERSON	PORT HOPE	202.7	203	210	195	40	9,237	356	3.9%	283	3.1%	H
RIDGEFIELD	BOB HOOGEVEEN	BLACKSTOCK	201.7	210	192	203	35	9,922	337	3.4%	303	3.1%	H
PARBRO FARMS LTD	RON & KAREN PARRISH	UXBRIDGE	200.7	200	203	199	116	9,413	356	3.8%	298	3.2%	H
WILADA	DAVE & BERNICE ANDREWS	CANNINGTON	199.3	202	194	202	34	9,134	328	3.6%	292	3.2%	H,J
KEFAY HOLSTEINS	KEITH ASHTON	PORT PERRY	199.0	198	199	200	58	8,808	337	3.8%	284	3.2%	H,J,G
HOLTBYHOLME HOLSTEINS	ROGER HOLTBY	PORT PERRY	199.0	198	200	199	34	9,485	355	3.7%	301	3.2%	H
HAZELHOLME	IAN & SHANNON MCFADDEN	SUNDERLAND	198.7	192	204	200	55	9,313	365	3.9%	308	3.3%	H
HIGHVIEW HOLSTEINS LTD	GRANT EVANS	PORT PERRY	198.3	195	204	196	131	9,198	357	3.9%	293	3.2%	H
ALEAH FARMS LTD	WILLIAM YATES	BEAVERTON	197.3	201	193	198	87	9,484	339	3.6%	298	3.1%	H
BALLCREST	ALAN & DAVID BALL	UXBRIDGE	195.0	197	190	198	37	9,087	327	3.6%	292	3.2%	H
WERRCROFT FARMS LTD	RONALD WERRY & SONS	OSHAWA	194.7	194	201	189	67	9,274	358	3.9%	288	3.1%	H
KEEMUSE HOLSTEINS	JIM KIEZEBRINK	CANNINGTON	194.3	199	187	197	47	8,233	313	3.8%	268	3.3%	H,J,M
ALMET FARMS LTD	RON METCALF	BOWMANVILLE	194.3	196	193	194	45	9,432	344	3.6%	297	3.1%	H
<b>ELGIN (Average 213.1)</b>													
GENTLE ACRES	GORDON GENT	SPRINGFIELD	262.0	272	245	269	36	12,465	420	3.4%	394	3.2%	H
SPRINGERHILL FARMS	HARRY & GRACE SCHIPPER	EDEN	255.0	264	241	260	142	11,504*	400	3.5%	364	3.2%	H,J
BUIS FARMS	LARRY BUIS	AYLMER	254.3	253	261	249	55	11,486	440	3.8%	362	3.2%	H
SILVERRIDGE FARMS	CHARLIE DYKXHOORN	SPRINGFIELD	246.3	251	229	259	52	11,430	388	3.4%	374	3.3%	H
SKIPPWELL FARMS INC	GERALD & GRACE SCHIPPER	AYLMER	238.3	228	249	238	201	10,443	425	4.1%	347	3.3%	H
CLINTDALE FARMS LTD	DAVID CLINTON	ST THOMAS	237.7	226	253	234	28	10,207	422	4.1%	336	3.3%	H
DONKELMAN FARMS LTD		TILLSONBURG	232.3	242	222	233	189	10,601	362	3.4%	327	3.1%	H
MAPLEKEYS FARMS	PAUL VIS	AYLMER	230.0	231	228	231	225	10,482	384	3.7%	333	3.2%	H
CLAR LOU FARMS	LARRY MILMINE	AYLMER	228.3	230	218	237	47	10,809	383	3.5%	356	3.3%	H
VER HOEVE HOLSTEINS	R & K VERHOEF	BELMONT	223.0	229	210	230	122	10,434	355	3.4%	333	3.2%	H
SCHIPPER FARMS LTD	RUDOLPH SCHIPPER	AYLMER	222.7	226	221	221	202	10,216	371	3.6%	318	3.1%	H
HALDREY FARMS LTD	DAVID & MAUREEN JENKINS	BELMONT	222.3	225	216	226	45	10,403	369	3.5%	332	3.2%	H
HARTVELD FARMS LTD	BRUCE HARTEMINK	AYLMER	221.0	221	220	222	53	9,581	355	3.7%	308	3.2%	H
LIDDLEROCK HOLSTEINS	WRAY & CAROLE BOWEN	AYLMER	219.7	225	215	219	39	10,135	359	3.5%	314	3.1%	H
APPLEBROOK	PETER KERKVLIT	ST THOMAS	219.3	225	217	216	50	10,107	363	3.6%	309	3.1%	H
KLAYLAND FARMS	WM & TIM COLLARD	SHEDDEN	216.7	220	217	213	48	9,795	357	3.6%	301	3.1%	H
AYLVIEW FARMS LTD	KEN ZIMMER	AYLMER	216.0	218	208	222	49	9,696	346	3.6%	316	3.3%	H
NIHOLM HOSTEINS	RON NIGH	SPRINGFIELD	214.7	212	217	215	35	9,571	367	3.8%	309	3.2%	H
<b>DON &amp; DIANE CATT</b>													
BUTTERMOOR FARMS LTD	NARWOOD DAIRY FARM	ST THOMAS	212.7	207	216	215	32	10,012	387	3.9%	330	3.3%	H
KARDY	JIM & JEANETTE JENKINS	BELMONT	211.0	220	198	215	79	9,980	335	3.4%	310	3.1%	H
MISTY GLEN	HARDY COLLARD	SHEDDEN	210.0	214	206	210	84	9,834	352	3.6%	307	3.1%	H
SCHUURMAN FARMS LTD	MURRAY PETTIT	BELMONT	210.0	211	211	208	37	10,008	373	3.7%	314	3.1%	H
DONKERS FARMS	ERIC & EMILY SCHUURMAN	BROWNSVILLE	209.7	208	208	213	58	9,492	352	3.7%	309	3.3%	H
	ED DONKERS	SHEDDEN	207.7	209	206	208	63	9,097	334	3.7%	288	3.2%	H
<b>ESSEX-KENT (Average 199.7)</b>													
WRIDAIR FARMS	ROGER & SHERYL WRIGHT	HARROW	225.7	232	215	230	36	10,759	369	3.4%	340	3.2%	H
PAUL & MARY LYN TYTGAT		HARROW	222.0	223	222	221	13	9,872	366	3.7%	311	3.2%	H

*Les troupeaux en italiques ont une moyenne inférieure à la moyenne du comté mais supérieure à la moyenne MCR provinciale de 206.2 pour troupeaux publiables (Calculé sur une base de troupeau)  
\*plus de 2x contrôles (toute ou partie de l'année). Afin qu'un troupeau soit inclus sur la liste, 75% ou plus, de tous les relevés contribuant à la moyenne du troupeau, doivent être publiables.*

# PUBLISHABLE HERD LISTING - LISTE DE TROUPEAUX PUBLIABLES

Herds equal to or greater than County average composite BCA / Troupeaux supérieurs à la moyenne de composite MCR des comtés

County / Farm Comté / Ferme	Herd Owner Nom de propriétaire	City Ville	BCA Average MCR Moyenne	BCA Milk MCR Lait	BCA Fat MCR Gras	BCA Protein MCR Protéine	Records Relevés	Milk kg*/Lait kg	Fat kg/Gras kg	Fat %/Gras	Protein kg Protéine kg	Protein % Protéine	Breed/Race
LILAC ROW FARMS	BERNARD NELSON	KINGSVILLE	219.7	219	219	221	91	10,465	386	3.7%	334	3.2%	H
DAIRY BARN	RIDGETOWN COLLEGE	RIDGETOWN	213.0	215	214	210	36	9,878	364	3.7%	305	3.1%	H
HERBERT DAIRY FARMS	PATRICK HERBERT	THAMESVILLE	206.7	206	208	206	21	9,320	351	3.8%	298	3.2%	H
FOXLAND JERSEYS INC	MARK STANNARD	KINGSVILLE	205.0	214	190	211	26	6,095	293	4.8%	227	3.7%	J
JANSEN FARMS MERLIN LTD	MARTIN JANSEN	MERLIN	204.7	206	205	203	56	9,420	347	3.7%	295	3.1%	H
GRONIADA	ED & IDA WOLTERS	BLENHHEIM	202.3	210	189	208	70	8,067	312	3.9%	270	3.3%	H,J
<b>FRONTENAC (Average 199.3)</b>													
GROENWAY	M & D GROENEWEGEN	HARROWSMITH	254.0	250	252	260	56	10,977	416	3.8%	366	3.3%	H,J
RUSTOWIL FARM	WILLIAM MORELAND	JOYCEVILLE	246.7	239	251	250	72	11,337	441	3.9%	376	3.3%	H
ROYALTY HOLSTEINS & JERSEYS	JOHN BEERWORT JR	JOYCEVILLE	234.0	238	223	241	36	10,958	396	3.6%	358	3.3%	H,J
SHANLAKE FARM	DUDLEY SHANNON	INVERARY	231.3	227	237	230	41	10,167	392	3.9%	327	3.2%	H
REDROCK	SHAWN MOSIER	BATTERSEA	230.7	236	226	230	27	8,786	369	4.2%	292	3.3%	H,J
SUTHEROCK FARM	GEORGE & JOHN SUTHERLAND	SEELEY'S BAY	219.7	222	227	210	40	10,557	401	3.8%	318	3.0%	H
SUNNY PLAINS FARMS	GARY & KENT CURTIS	JOYCEVILLE	207.7	201	220	202	49	9,469	385	4.1%	300	3.2%	H
PEN FARM	FRONTENAC INSTITUTION	KINGSTON	207.3	205	212	205	124	9,402	360	3.8%	298	3.2%	H
GRAINGVIEW	MICHAEL GRAINGER	SYDENHAM	201.0	205	199	199	40	9,246	332	3.6%	287	3.1%	H
<b>GLENGARRY (Average 205.4)</b>													
EURO FLAIR	WAYNE KOGGEL	DALKEITH	273.3	266	275	279	36	12,112	466	3.8%	405	3.3%	H
DORISHAVEN FARM	THOMAS & INGRID BILL	MAXVILLE	267.7	271	266	266	28	12,351	450	3.6%	386	3.1%	H
CHANMAR	C & A GLAUDE	BAINSVILLE	251.7	252	247	256	39	11,631	425	3.7%	375	3.2%	H
GLENHAVEN	GEORGE & TOM PASCO	WILLIAMSTOWN	250.3	253	242	256	107	11,714 *	415	3.5%	376	3.2%	H
DENVAN FARMS	ADRIAN ST DENIS	ALEXANDRIA	239.7	235	243	241	37	10,320	396	3.8%	336	3.3%	H
RIMANN'S MAPLEBOOM FARM	OTTO RIMANN	WILLIAMSTOWN	236.0	238	237	233	77	9,645	371	3.8%	315	3.3%	H,B
MINDY FARMS INC	P & A VANSLEEUEWEN	LANCASTER	230.7	231	230	231	115	9,946	367	3.7%	317	3.2%	H
STURKENBOOM DAIRY FARM INC		WILLIAMSTOWN	230.7	227	234	231	83	10,397	396	3.8%	336	3.2%	H
DOLLART FARMS INC		GLEN ROBERTSON	230.7	221	241	230	83	9,891	400	4.0%	328	3.3%	H
KERRYDALE FARMS LTD	KERRY MCDONALD	WILLIAMSTOWN	226.3	229	224	226	53	10,244	371	3.6%	321	3.1%	H
KIRKLEA FARMS	ROBERT MACDONALD	DALKEITH	226.0	227	224	227	36	10,335	376	3.6%	326	3.2%	H
GLENSPRINGS FARMS LTD	DONALD THOMSON	MARTINTOWN	223.7	223	217	231	51	10,404	375	3.6%	341	3.3%	H
DENLORN FARMS LTD	PAUL ST DENIS	BAINSVILLE	222.7	222	221	225	37	9,876	365	3.7%	319	3.2%	H
HEIDI FARMS INC	PAUL OEGGERLI	BAINSVILLE	222.3	221	220	226	245	9,950	367	3.7%	324	3.3%	H
GLENGARRY FARMS INC	IAN CUMMING	WILLIAMSTOWN	222.3	224	215	228	60	7,568	300	4.0%	254	3.4%	A,M,B
GLENGARRY STOCK FARMS INC	ROBERT MACINTOSH	APPLE HILL	220.3	217	225	219	52	9,928	381	3.80%	318	3.20%	H
MISTY MEADOWS	ROBERT LANCASTER	LANCASTER	219.3	225	211	222	43	7,765	298	3.8%	251	3.2%	A,H
DONASTER	DONALD MACMASTER	ALEXANDRIA	219.3	220	217	221	36	9,268	341	3.7%	297	3.2%	H
FRASERLOCH	JACK FRASER	MAXVILLE	218.7	220	213	223	48	9,542	348	3.6%	309	3.2%	H,J
TANSYMOSS	STANLEY, ANNE & PAUL CHADDOCK	LANCASTER	217.0	223	210	218	86	9,792	344	3.5%	304	3.1%	H

*Herds in italics are below the county average but above the provincial BCA average of 206.2 for Publishable Herds (Calculated on a herd basis) \*Greater than 2X tests (All or Part)  
In order for a herd to be included in the listing, 75% or more of the total records contributing to the herd's average must be Publishable.*



# PUBLISHABLE HERD LISTING - LISTE DE TROUPEAUX PUBLIABLES

Herds equal to or greater than County average composite BCA / Troupeaux supérieurs à la moyenne de composite MCR des comtés

County / Farm Comté / Ferme	Herd Owner Nom de propriétaire	City Ville	BCA Average MCR Moyenne	BCA Milk MCR Lait	BCA Fat MCR Gras	BCA Protein MCR Protéine	Records Relevés	Milk kg*/Lait kg	Fat kg/Gras kg	Fat %/Gras	Protein kg Protéine kg	Protein % Protéine	Breed/Race
MARVANS INC		WILLIAMSTOWN	212.7	211	212	215	74	9,446	353	3.7%	308	3.3%	H
BRIDGEND	LEIGHTON MCDONELL	LANCASTER	212.3	213	213	211	44	9,618	358	3.7%	304	3.2%	H
LOCHAY	DARRELL & GLENN HAY	ALEXANDRIA	212.3	210	212	215	31	9,657	364	3.8%	315	3.3%	H
GLEN MALCOLM FARM	M CUMMING & SONS	WILLIAMSTOWN	209.7	210	204	215	108	7,331	293	4.0%	247	3.4%	A,M
GLEN MALCOLM FARM	ALEC CUMMING	WILLIAMSTOWN	208.0	209	198	217	49	7,027	274	3.9%	240	3.4%	A,M
GLENROSE	RANDY MCPHERSON	ALEXANDRIA	207.7	207	207	209	28	9,464	350	3.7%	303	3.2%	H
GLENDAK FARMS LTD		DALKEITH	207.0	202	208	211	83	9,797	374	3.8%	325	3.3%	H
GLEBOURNE	C & D OSBORNE FARM LTD	BAINSVILLE	206.7	205	210	205	59	9,446	360	3.8%	301	3.2%	H
LOCHDALE	DAVID MACMILLAN	ALEXANDRIA	206.3	209	206	204	48	9,614	351	3.7%	299	3.1%	H
GLENEIL FARMS	NEIL & IAN FRASER	DALKEITH	206.0	212	194	212	40	9,499	330	3.5%	305	3.2%	H,J,A
STRATHBURN	ANDREW SANGSTER	WILLIAMSTOWN	206.0	207	200	211	26	6,995	280	4.0%	235	3.4%	A
<b>GRENVILLE (Average 204.2)</b>													
DE JONGS HILL JERSEYS	BRIAN DE JONG	BROCKVILLE	253.0	262	232	265	5	8,205	395	4.8%	315	3.8%	J
KEMPTVILLE COLLEGE, U OF G	RESEARCH STATION	KEMPTVILLE	242.7	249	225	254	29	11,259	380	3.4%	367	3.3%	H
KENORA FARMS	PAUL & ANDREW HENDERSON	SPENCERVILLE	233.7	244	226	231	98	10,426*	360	3.5%	317	3.0%	H
BENOAKS HOLSTEINS	RUSSELL W C BENNETT	SPENCERVILLE	233.7	236	233	232	39	10,895	399	3.7%	341	3.1%	H
CRYSTAL BROOK FARM	MICHAEL HALL	MOUNTAIN	232.0	226	242	228	31	10,257	409	4.0%	329	3.2%	H
MAITLAND MEADOW	B MAITLAND	JASPER	229.3	233	227	228	92	10,282	373	3.6%	320	3.1%	H,A
RIDEAUSIDE FARMS INC	CHARLES & JAMES BENNETT	KEMPTVILLE	221.0	228	214	221	241	10,107*	353	3.5%	313	3.1%	H
HESSHOLM HOLSTEINS	JOHN, DAVID & A HESS	KEMPTVILLE	213.7	215	217	209	42	9,706	369	3.8%	301	3.1%	H,J
LOCUS LANE	SCOTT CONNELL	BROCKVILLE	205.0	202	206	207	72	9,462	360	3.8%	310	3.3%	H
<b>GREY (Average 195.8)</b>													
GLENWIN HOLSTEINS	PATTI ALSOP	SINGHAMPTON	257.0	263	244	264	79	12,228	421	3.4%	389	3.2%	H
REINDEROCK FARMS	HENRY REINDERS	MEAFORD	253.3	257	251	252	39	11,651*	421	3.6%	362	3.1%	H
SAENTIS FARMS INC	TOM NAGEL	SHALLOW LAKE	223.3	225	223	222	63	10,470	386	3.7%	329	3.1%	H
BRILYN	BRIAN HASTIE	DURHAM	221.3	225	215	224	28	10,305	368	3.6%	327	3.2%	H
VERNLA	VERNON MARTIN	MOUNT FOREST	216.7	217	217	216	22	9,763	364	3.7%	310	3.2%	H
WARREN WEPPLER & SONS LTD	CARMAN WEPPLER	CLIFFORD	215.7	216	216	215	27	9,534	354	3.7%	303	3.2%	H
GAMBLE FARMS	IAN & BRIAN GAMBLE	CHATSWORTH	213.3	214	214	212	38	9,517	353	3.7%	300	3.2%	H
BOJUDABROOK	BOB & JUDY PRINGLE	CHATSWORTH	213.3	215	213	212	26	9,713	356	3.7%	303	3.1%	H
PAULLYN HOLSTEINS	PAUL HILL	AYTON	211.3	214	206	214	56	6,832	344	5.0%	254	3.7%	J,H
BENCREST HOLSTEINS	FRED HOPKINS	ELMWOOD	211.3	213	209	212	27	10,186	374	3.7%	328	3.2%	H,B
MAPLE LINE FARMS	DICK & MARIAN NOBLE	MEAFORD	208.7	215	201	210	71	9,625	334	3.5%	299	3.1%	H
WIGMANA FARMS	STEVE & DOROTHY FRANKLAND	DUNDALK	208.0	207	204	213	71	8,172	336	4.1%	282	3.5%	H,J
MERVIN B WEBER		MOUNT FOREST	207.7	212	201	210	26	9,934	349	3.5%	312	3.1%	H
ROBBSTATE HOLSTEINS	AAD & MARIETTE PENNINGS	MOUNT FOREST	207.0	209	205	207	99	9,515	347	3.6%	300	3.2%	H
VICKHAVEN HOLSTEINS	PAUL VICKERS	MEAFORD	206.7	207	200	213	36	9,368	337	3.6%	307	3.3%	H
TACUMA HOLSTEINS	JOHAN NANNINGA	MOUNT FOREST	206.3	208	201	210	57	9,392	336	3.6%	301	3.2%	H
MURLONE HOLSTEINS	MURRAY BREEDON	MARKDALE	206.0	205	212	201	53	9,670	370	3.8%	302	3.1%	H
LORMARR LEA	LORNE & ROB GOODWILL	OWEN SOUND	205.0	206	208	201	56	9,816	369	3.8%	304	3.1%	H
MILLBROOKE	EDWARD & KERRY MEULENDYK	BADJEROS	202.0	190	227	189	32	8,976	399	4.4%	283	3.2%	H
SELECT FARM & EXPORT	TODD WRIGHT	DURHAM	201.0	202	206	195	53	9,440	358	3.8%	291	3.1%	H
BRIDOR FARMS	BRIAN & DORIS AITKEN	MT FOREST	201.0	205	194	204	32	9,452	331	3.5%	297	3.1%	H
MARFLO HOLSTEINS	FLOYD MARTIN	MOUNT FOREST	200.0	195	205	200	49	8,996	352	3.9%	294	3.3%	H
MAPLECREST	KEN & ADAM BRUSSO	AYTON	199.3	199	199	200	44	9,009	335	3.7%	288	3.2%	H
LOYALYN	ROB & ALICE BUMSTEAD	OWEN SOUND	198.7	199	204	193	34	9,213	351	3.8%	284	3.1%	H
OSCAR MARTIN		MOUNT FOREST	198.0	203	196	195	32	9,542	341	3.6%	291	3.0%	H
<b>HALDIMAND (Average 207.9)</b>													
RONWARD FARMS	WARD GEE	FISHERVILLE	255.3	261	257	248	33	11,779	430	3.7%	356	3.0%	H
HIGHESTATE FARMS	TED HEEG	HAGERSVILLE	239.7	250	229	240	58	11,189	381	3.4%	342	3.1%	H
KEYLAS FARMS LTD	DOUGLAS WINGER	CAYUGA	233.7	233	239	229	54	10,735	410	3.8%	335	3.1%	H
HEEG DALE SONS LTD	ALLAN HEEG	DUNNVILLE	232.0	236	228	232	108	10,317*	373	3.6%	324	3.1%	H

Les troupeaux en italiques ont une moyenne inférieure à la moyenne du comté mais supérieure à la moyenne MCR provinciale de 206.2 pour troupeaux publiables (Calculé sur une base de troupeau)  
\*plus de 2x contrôles (toute ou partie de l'année). Afin qu'un troupeau soit inclus sur la liste, 75% ou plus, de tous les relevés contribuant à la moyenne du troupeau, doivent être publiables.

# PUBLISHABLE HERD LISTING - LISTE DE TROUPEAUX PUBLIABLES

Herds equal to or greater than County average composite BCA / Troupeaux supérieurs à la moyenne de composite MCR des comtés

County / Farm Comté / Ferme	Herd Owner Nom de propriétaire	City Ville	BCA Average MCR Moyenne	BCA Milk MCR Lait	BCA Fat MCR Gras	BCA Protein MCR Protéine	Records Relevés	Milk kg*/Lait kg	Fat kg/Gras kg	Fat %/Gras	Protein kg Protéine kg	Protein % Protéine	Breed/Race
DEBOER HOLST	BEN DEBOER	SELKIRK	223.3	219	227	224	85	9,826	378	3.8%	320	3.3%	H
PLEASANT NOOK FARMS	WILLIAM & JOAN FLETCHER	FISHERVILLE	222.3	216	227	224	24	6,417	353	5.5%	249	3.9%	J,H
ARDROSS HOLSTEINS	DALE & DAVE LANG	CALEDONIA	221.7	219	222	224	70	10,184	382	3.8%	331	3.3%	H
HEATHERICK	ANDREW & ALISON TOPP	DUNNVILLE	221.7	219	225	221	42	10,075	382	3.8%	323	3.2%	H
TIL EL	TILSTRA BROS	DUNVILLE	221.0	220	226	217	80	9,941	379	3.8%	312	3.1%	H
PARKLEA FARMS LTD	ALLAN PARKE	CALEDONIA	221.0	217	222	224	48	10,201	388	3.8%	335	3.3%	H
BEECHWOOD	MURRAY ROULSTON	HAGERSVILLE	221.0	216	224	223	41	9,751	377	3.9%	321	3.3%	H
RARITY HOLSTEINS	IAN & ANNE MCMILLAN	NANTICOKE	219.3	218	225	215	13	9,526	362	3.8%	298	3.1%	H
YULEHOLM FARMS	RALPH & PETER YULE	CALEDONIA	219.0	224	214	219	57	9,833	348	3.5%	307	3.1%	H
RICHVALE HOLST	GRANT RICHARDSON	DUNNVILLE	216.7	213	217	220	38	9,432	358	3.8%	311	3.3%	H
TIERSDALE HOLSTEINS	PETE & HELEN TIERSMA	DUNNVILLE	215.3	211	219	216	64	9,662	372	3.9%	315	3.3%	H
HAZY ACRE FARMS	L & C HAYES	HAGERSVILLE	214.0	214	213	215	88	9,814	363	3.7%	313	3.2%	H
VAN DER MOLEN INC	RAY VAN DER MOLEN	JARVIS	212.3	218	207	212	70	9,831	346	3.5%	305	3.1%	H
ZANTS HOLSTEINS	CHRIS ZANTINGH	DUNNVILLE	209.7	210	212	207	71	9,245	348	3.8%	291	3.1%	H
<b>HALTON (Average 205.2)</b>													
SWISSLINE DAIRY FARM	WALTER EGGER	MILTON	253.3	254	260	246	37	11,771	445	3.8%	361	3.1%	H
LAIDLAWN HOLSTEINS	PAUL LAIDLAW	NORVAL	211.7	211	214	210	48	9,641	363	3.8%	305	3.2%	H
KITCHOLM	JOHN KITCHING	MOFFAT	210.3	218	210	203	36	9,929	356	3.6%	296	3.0%	H
<b>HASTINGS (Average 204.5)</b>													
LAZIERLANE	MIKE LAZIER	CORBYSVILLE	273.7	270	279	272	26	12,231	469	3.8%	391	3.2%	H
HOLLYLANE JERSEYS	ROGER & DIANE JARRELL RAY	CORBYSVILLE	268.7	287	243	276	48	8,391	383	4.6%	305	3.6%	J
DONNANVIEW	DONNIE DONNAN	STIRLING	240.7	240	244	238	81	11,266	424	3.8%	354	3.1%	H
DONNANDALE		STIRLING	231.0	231	229	233	218	10,439	385	3.7%	336	3.2%	H
CHADWICK FARMS INC	WAYNE & BRIAN CHADWICK	DESERONTO	227.0	222	232	227	34	10,197	396	3.9%	331	3.2%	H
SILLSWAY FARMS	JEFF & BRIAN SILLS	ROSLIN	225.3	227	228	221	81	10,866	405	3.7%	336	3.1%	H
FLORIDAVIEW FARMS	DUANE REDDEN	STIRLING	224.3	221	229	223	46	10,032	388	3.9%	323	3.2%	H
DAVE LEEMING & SONS		SHANNONVILLE	216.7	225	209	216	32	10,339	364	3.5%	316	3.1%	H,J
MORILLONITE RIDGE FARM	GORDON & ANN STRIKER	FRANKFORD	210.0	219	189	222	37	6,650	313	4.7%	255	3.8%	J
CHARCON HOLSTEINS	CHARLES DOORNBOOS	FOXBORO	209.7	211	212	206	29	9,525	355	3.7%	297	3.1%	H
ROSLINRIDGE	CARL & SHELLEY COATES	ROSLIN	208.7	223	191	212	37	6,212	285	4.6%	223	3.6%	J,H
HUFFMANDALE HOLSTEINS	EDWIN & EDWARD HUFFMAN	CORBYSVILLE	208.3	210	205	210	65	9,892	358	3.6%	315	3.2%	H
LARRDALE HOLSTEINS	LARRY & DEBBIE HUFFMAN	CORBYSVILLE	206.0	208	205	205	41	9,254	339	3.7%	290	3.1%	H
RAWDONVIEW FARM	COLIN & DAVID LAKE	STIRLING	205.7	205	206	206	65	9,340	348	3.7%	299	3.2%	H
<b>HURON (Average 206.9)</b>													
GUBELMANN BROWN SWISS	ERNST GUBELMANN	WALTON	274.0	267	280	275	61	9,848	415	4.2%	354	3.6%	B
GERTHEA	GERRY & THEA RIJKHOFF	WALTON	253.0	253	252	254	47	11,919	438	3.7%	378	3.2%	H
MEERAGOLD FARMS LTD	H & A VANDERMEER	KIPPEN	250.0	251	248	251	47	11,387	418	3.7%	363	3.2%	H

*Herds in italics are below the county average but above the provincial BCA average of 206.2 for Publishable Herds (Calculated on a herd basis) \*Greater than 2X tests (All or Part)  
In order for a herd to be included in the listing, 75% or more of the total records contributing to the herd's average must be Publishable.*

# PUBLISHABLE HERD LISTING - LISTE DE TROUPEAUX PUBLIABLES

Herds equal to or greater than County average composite BCA / Troupeaux supérieurs à la moyenne de composite MCR des comtés

County / Farm Comté / Ferme	Herd Owner Nom de propriétaire	City Ville	BCA Average MCR Moyenne	BCA Milk MCR Lait	BCA Fat MCR Gras	BCA Protein MCR Protéine	Records Relevés	Milk kg*/Lait kg	Fat kg/Gras kg	Fat %/Gras	Protein kg Protéine kg	Protein % Protéine	Breed/Race
WOODVUE FARMS INC	STEVEN HERN	WOODHAM	243.0	246	243	240	36	10,706	391	3.7%	334	3.1%	H
HEATHER HOLME FARMS	GLEN MCNEIL	GODERICH	239.0	232	246	239	36	10,465	412	3.9%	343	3.3%	H
HAAG FARMS INC FARM #1		BRUSSELS	236.7	243	239	228	68	11,560	421	3.6%	344	3.0%	H
WINHAVEN FARMS LTD	PAUL WINKEL & WENDY PRATT	FORDWICH	235.0	233	240	232	38	10,795	414	3.8%	343	3.2%	H,B
LAURLEE FARM	LEROY & LAURIE MARTIN	FORDWICH	229.7	229	232	228	40	10,520	397	3.8%	335	3.2%	H
GUTENSPERGER DAIRY INC	KARL GUNTENSPERGER	SEAFORTH	227.3	231	218	233	94	10,121	355	3.5%	324	3.2%	H
FAIRLAINE FARMS	KEITH & MARIE RUTHERFORD	WINGHAM	227.3	228	230	224	23	9,834	372	3.8%	308	3.1%	H
ROYALAIR FARMS	BLAIR BEUERMANN	DUBLIN	226.0	226	225	227	75	9,851	363	3.7%	316	3.2%	H
WILLVERN FARMS	PAUL GIBBINGS	CLINTON	225.3	218	232	226	34	10,451	410	3.9%	342	3.3%	H
TRINAL FARM	MURRAY & EMMA HORST	FORDWICH	223.7	217	231	223	35	9,732	382	3.9%	318	3.3%	H
HOMESTEADER HOLSTEINS INC	LEO MILTENBURG	LUCKNOW	223.3	222	225	223	62	10,170	383	3.8%	325	3.2%	H
DAIRYBURG	MARK & JACOBUS VERBURG	AUBURN	223.0	226	223	220	57	10,213	374	3.7%	317	3.1%	H
KESI FARMS	KEES & IVONNE VAN ESVELD	CLINTON	221.7	222	222	221	70	9,831	364	3.7%	312	3.2%	H
JOHN VERBURG		LONGDESBOROUGH	220.0	220	219	221	47	9,924	366	3.7%	317	3.2%	H
MAITLAND HILL	MARLEY & MERILYNN SHANTZ	GORRIE	219.7	220	212	227	37	9,583	341	3.6%	314	3.3%	H
JAREB FARMS LTD	JIM SIERTSEMA	AUBURN	219.0	222	215	220	56	10,160	366	3.6%	319	3.1%	H
JOYROD HOLSTEINS	RODNEY & JOYCE SHANTZ	GORRIE	217.7	219	216	218	40	9,859	360	3.7%	313	3.2%	H
DUTCHDALE	PERRY VAN OSCH	LUCKNOW	217.7	220	214	219	34	9,864	365	3.7%	315	3.2%	H,J
VINSELAAR FARM	ROBERT VAN DEN HENGEL	SEAFORTH	217.3	218	218	216	47	9,745	363	3.7%	308	3.2%	H
LESSUR HOLSTEINS	BRUCE RUTTAN	GORRIE	217.3	214	229	209	44	9,734	385	4.0%	302	3.1%	H
FEAGANPLACE	PETER FEAGAN	GODERICH	216.3	209	222	218	29	9,376	370	3.9%	310	3.3%	H
CRESCENT LANE FARMS LTD	PETER SCHUTTEL	GODERICH	215.7	219	212	216	128	9,995	361	3.6%	314	3.1%	H,B
JIM & JUDY SNYDER		DASHWOOD	215.7	215	205	227	32	5,842	225	3.9%	201	3.4%	M
ECKERLEA ACRES	CHRISTA ECKERT	SEAFORTH	215.0	219	217	209	214	9,684*	357	3.7%	294	3.0%	H
JOHN BRAND		CLINTON	214.0	223	193	226	88	6,427	302	4.7%	248	3.9%	J
JADENRICH HOLSTEINS	DENNIS & JANICE GINGRICH	GORRIE	213.3	216	208	216	46	9,939	357	3.6%	318	3.2%	H
ROWILL JERSEYS		SEAFORTH	213.0	226	189	224	82	6,560	298	4.5%	246	3.8%	J
MELAMAR FARM	MELVILLE GREIG	GORRIE	211.7	206	220	209	34	9,181	365	4.0%	296	3.2%	H
SWISSVALLEY FARMS LTD	FRED MEIER	BRUSSELS	209.3	208	216	204	16	9,898	379	3.8%	306	3.1%	H
ROLLING LANDS FARMS	TONY & ANITA VANHITTERSUM	BLYTH	208.3	207	208	210	97	9,284	345	3.7%	300	3.2%	H
ORA ET LABORA INC	JOHN BRANDERHORST	HENSALL	207.7	208	209	206	51	9,045	338	3.7%	286	3.2%	H
MARHOPE HOLSTEINS	CLARENCE & CHARLENE MARTIN	GORRIE	207.7	209	207	207	43	9,734	358	3.7%	307	3.2%	H
FORBES	RICK FORBES	CLINTON	207.3	211	201	210	31	10,032	353	3.5%	316	3.1%	H
<i>PAULOR</i>	<i>PAUL &amp; LORRAIN FRANKEN</i>	<i>CLINTON</i>	<i>206.7</i>	<i>210</i>	<i>197</i>	<i>213</i>	<i>49</i>	<i>6,583</i>	<i>318</i>	<i>4.8%</i>	<i>247</i>	<i>3.8%</i>	<i>J,H</i>
<i>GENESIS</i>	<i>PAUL &amp; VIRGINIA WARWICK</i>	<i>EXETER</i>	<i>206.7</i>	<i>214</i>	<i>191</i>	<i>215</i>	<i>46</i>	<i>6,203</i>	<i>299</i>	<i>4.8%</i>	<i>237</i>	<i>3.8%</i>	<i>J</i>
<b>KENORA-RAINY RIVER (Average 198.7)</b>													
EMO HOLSTEINS	BERNIE ZIMMERMAN	EMO	201.3	197	211	196	28	9,060	362	4.0%	286	3.2%	H
<b>LAMBTON (Average 196.4)</b>													
JEFF & BRENDA STEWARDSON		THEDFORD	223.3	222	225	223	179	10,032	377	3.8%	320	3.2%	H
COOL BROOK FARM	BILL JOOSSE	SARNIA	223.3	224	220	226	21	10,075	367	3.6%	324	3.2%	H
EXCELSIOR FARM	JOHN DEELSTRA	WYOMING	220.0	212	219	229	35	9,255	363	3.9%	328	3.5%	H,B
ERROLEA HOLSTEINS	RICHARD SOMERVILLE	CAMLACHIE	214.3	213	213	217	27	9,859	367	3.7%	319	3.2%	H
CATTLEAN FARM	FRANK RUTTEN	FOREST	214.0	215	215	212	55	9,934	369	3.7%	311	3.1%	H
MAWACRES INC		PETROLIA	211.7	210	214	211	58	9,777	372	3.8%	313	3.2%	H,A
VAN ENGELEN DAIRY FARMS LTD	M & E VAN ENGELEN	THEDFORD	210.7	210	212	210	221	9,127	343	3.8%	291	3.2%	H
MIDEON HOLSTEINS INC	HENK PASTOOR	PETROLIA	207.3	212	204	206	88	9,500	338	3.6%	294	3.1%	H
GANDIWAY FARM	WAYNE LENNAN	PETROLIA	202.7	208	198	202	63	9,582	347	3.6%	297	3.1%	H,J
HILLSETT FARMS	DOUG BURNLEY	CAMLACHIE	202.0	208	189	209	34	9,750	332	3.4%	313	3.2%	H,J
CHARLYN JERSEYS	KEN & KAREN KINGDON	FOREST	199.7	206	189	204	33	6,164	307	5.0%	231	3.7%	J
CEDAR MOOR HOLSTEINS	RALPH ELLIOTT	CORUNNA	197.0	197	193	201	18	7,513	326	4.3%	264	3.5%	H,J
PERCHLANE FARMS		SARNIA	196.7	195	193	202	47	9,233	340	3.7%	304	3.3%	H
WILLOW LANE	BRIAN SLAUGHTER	FOREST	196.7	193	201	196	33	8,981	349	3.9%	290	3.2%	H

*Les troupeaux en italiques ont une moyenne inférieure à la moyenne du comté mais supérieure à la moyenne MCR provinciale de 206.2 pour troupeaux publiables (Calculé sur une base de troupeau)  
\*plus de 2x contrôles (toute ou partie de l'année). Afin qu'un troupeau soit inclus sur la liste, 75% ou plus, de tous les relevés contribuant à la moyenne du troupeau, doivent être publiables.*

# PUBLISHABLE HERD LISTING - LISTE DE TROUPEAUX PUBLIABLES

Herds equal to or greater than County average composite BCA / Troupeaux supérieurs à la moyenne de composite MCR des comtés

County / Farm Comté / Ferme	Herd Owner Nom de propriétaire	City Ville	BCA Average MCR Moyenne	BCA Milk MCR Lait	BCA Fat MCR Gras	BCA Protein MCR Protéine	Records Relevés	Milk kg*/Lait kg	Fat kg/Gras kg	Fat %/Gras	Protein kg Protéine kg	Protein % Protéine	Breed/Race
<b>LANARK (Average 183.1)</b>													
TWINPEAK FARMS	PETER & DIANA NANNE	PAKENHAM	223.3	221	231	218	44	10,099	390	3.9%	315	3.1%	H
ZIEVIEW	DARYL ZIEBARTH	PAKENHAM	222.0	219	232	215	43	10,451	411	3.9%	324	3.1%	H
PENLOW FARMS	ALLAN & DONNA LOWRY	ALMONTE	219.3	219	218	221	52	10,401	384	3.7%	334	3.2%	H
NANDALE FARMS	JOHN & BETH NANNE	PAKENHAM	213.0	213	217	209	39	9,653	365	3.8%	300	3.1%	H
CAMPVIEW FARM	JAMES CAMPBELL	WHITE LAKE	205.0	207	202	206	28	9,699	350	3.6%	306	3.2%	H
BARTHHAVEN FARM	DARWIN ZIEBARTH	PAKENHAM	202.0	197	212	197	50	9,212	369	4.0%	294	3.2%	H
JOCKBRAE HOLSTEINS	JAMES FOSTER	CLT PLACE	200.0	198	203	199	52	9,388	358	3.8%	301	3.2%	H
ELM CREFT FARM	GEORGE & MARY OLIVER	PERTH	196.7	199	196	195	59	9,626	351	3.6%	300	3.1%	H
BOALCREST FARMS	ELMER BOAL	PAKENHAM	192.3	192	197	188	26	9,185	348	3.8%	284	3.1%	H
LILBRI	LILLIAN&BRIAN DRUMMOND	ALMONTE	192.3	196	192	189	24	9,387	338	3.6%	286	3.0%	H
TIPPER	JAMES TIMS	ALMONTE	191.0	191	195	187	38	9,172	344	3.8%	283	3.1%	H
ENNVIEW FARM	TOM ENNIS	PERTH	190.0	186	193	191	56	8,504	327	3.8%	277	3.3%	H
GLENSTRAE FARM	JAMES & PAMELA MCGREGOR	BALDERSON	187.0	188	188	185	48	8,502	315	3.7%	268	3.2%	H
<b>LEEDS (Average 200.8)</b>													
LILLIES DALE HOLSTEINS	LEO BAUMANN	LYN	284.7	291	280	283	66	12,868	459	3.6%	398	3.1%	H
LEANN	LEONARD ROTH	MALLORYTOWN	278.7	279	274	283	71	12,530	456	3.6%	405	3.2%	H
SEELBY HOLSTEINS LTD	DAN SIMPSON	SEELEYS BAY	261.0	249	280	254	95	11,426	477	4.2%	371	3.2%	H
COOLIGAN CREEK FARM INC	JOHN BONGERS & FAMILY	ELGIN	239.7	247	239	233	50	11,099	399	3.6%	332	3.0%	H
GREAVESTON HOLSTEINS	RON & ANDREW GREAVES	AUGUSTA	234.7	238	224	242	82	10,937	381	3.5%	354	3.2%	H
ROOSBURG FARMS	NICK & JOHN VERBURG	ATHENS	234.7	236	234	234	67	10,570	387	3.7%	332	3.1%	H
DONNAVILLE HOLSTEINS	RICHARD SHANE	LYN	234.0	236	236	230	54	10,859	405	3.7%	338	3.1%	H
LOMBARD DALE	R & L MACMILLAN	LOMBARDY	226.7	228	215	237	56	8,147	314	3.9%	278	3.4%	A,H
BRIERHILL HOLSTEINS	SID & JOE VANDERWERF	LYNDHURST	220.3	215	231	215	32	9,815	393	4.0%	313	3.2%	H
GOLDENDALE FARM		LANSDOWNE	218.0	213	219	222	78	9,717	371	3.8%	322	3.3%	H
HILL VIEW FARMS	WILLIAM DWYRE	ELGIN	216.0	213	221	214	98	9,776	377	3.9%	312	3.2%	H
JOBO FARMS	H & A OOSTERHOF	AUGUSTA	216.0	214	215	219	68	9,963	371	3.7%	324	3.3%	H
RIDEAUETTE HOLSTEINS	L MULVILLE & SONS	WESTPORT	213.3	218	216	206	36	9,975	367	3.7%	301	3.0%	H
TANGLIN FARM	STEPHEN COOTE	FRANKVILLE	208.7	205	211	210	70	9,048	347	3.8%	296	3.3%	H
MAPLEYN HOLSTEINS	ED & JANET WYNANDS	LYN	208.0	200	216	208	65	9,182	368	4.0%	304	3.3%	H
BELROCK FARM	STERLING E PATTERSON	PORTLAND	206.0	209	206	203	52	9,901	362	3.7%	303	3.1%	H
PURITY HOLSTEINS	KELVIN KERR	ADDISON	205.3	197	218	201	22	9,074	372	4.1%	294	3.2%	H
MOUNT AIRY HOLSTEINS	NEIL, SCOTT & JOE MODLER	GANANOQUE	203.7	201	214	196	68	9,233	367	4.0%	287	3.1%	H,A
<b>LENNOX-ADDINGTON (Average 204.1)</b>													
HYKABODE	ALLAN HUYCK	BATH	253.0	254	255	250	44	11,362*	425	3.7%	357	3.1%	H
SUNBORN	JOHN MACLAUGHLIN	TAMWORTH	239.0	244	233	240	55	11,063	392	3.5%	347	3.1%	H
LOCUST DELL	ROBERT GROOMS	NAPANEE	230.3	244	223	224	29	10,853	369	3.4%	318	2.9%	H

*Herds in italics are below the county average but above the provincial BCA average of 206.2 for Publishable Herds (Calculated on a herd basis) \*Greater than 2X tests (All or Part)  
In order for a herd to be included in the listing, 75% or more of the total records contributing to the herd's average must be Publishable.*

# PUBLISHABLE HERD LISTING - LISTE DE TROUPEAUX PUBLIABLES

Herds equal to or greater than County average composite BCA / Troupeaux supérieurs à la moyenne de composite MCR des comtés

County / Farm Comté / Ferme	Herd Owner Nom de propriétaire	City Ville	BCA Average MCR Moyenne	BCA Milk MCR Lait	BCA Fat MCR Gras	BCA Protein MCR Protéine	Records Relevés	Milk kg*/Lait kg	Fat kg/Gras kg	Fat %/Gras	Protein kg Protéine kg	Protein % Protéine	Breed/Race
POPLADELL HOLSTEINS	BRUCE CAUGHEY	STELLA	229.0	221	240	226	48	10,275	412	4.0%	334	3.3%	H
RIPPLEBROOK	KEVIN MACLEAN	NAPANEE	222.0	229	218	219	98	10,658	377	3.5%	325	3.0%	H
PYNACKER HOLSTEINS	GARY SONNEVELD	BATH	220.3	221	220	220	48	10,155	376	3.7%	323	3.2%	H
LAMBROS DAIRY	MARK & BRAD LAMBERT	SELBY	218.7	221	213	222	45	10,804	386	3.6%	345	3.2%	H
ENRICO FARMS	RICK KELDERMAN	NAPANEE	217.0	216	215	220	49	9,798	363	3.7%	317	3.2%	H
MARTINGALE	CLARKE MARTIN	SELBY	209.3	205	214	209	78	9,179	354	3.9%	297	3.2%	H
BERKELVIEW FARMS	HAROLD VANBERKEL & SONS	ODESSA	205.3	209	206	201	33	9,910	364	3.7%	304	3.1%	H
<b>MANITOULIN-SUDBURY W (Average 228)</b>													
OSHADENAH HOLSTEINS	RONALD & JAMES ANSTICE	TEHKUMMAH	228.0	220	235	229	37	10,088	401	4.0%	333	3.3%	H
<b>MIDDLESEX (Average 201)</b>													
MARVALE FARMS LTD	JAMES MARR	MOSSLEY	247.3	248	249	245	44	11,819	440	3.7%	370	3.1%	H
GOLDEN MEADOW HOLSTEINS	KENNETH HUTCHESON	MOSSLEY	237.3	246	224	242	71	10,467	376	3.6%	336	3.2%	H,J
O'NEIL FARMS	STEVE O'NEIL	THORNDALE	237.0	239	230	242	64	10,476	374	3.6%	339	3.2%	H
DAIRY ACRES FARMS LTD	ERVIN BRYANT	STRATHROY	232.7	233	235	230	138	10,554	395	3.7%	332	3.1%	H
BLOEMEN DAIRY FARMS		LUCAN	231.7	233	225	237	272	10,262	370	3.6%	333	3.2%	H
CAVANALECK FARM LTD		BELMONT	229.3	224	235	229	68	10,707	415	3.9%	348	3.3%	H
WONHAVEN FARM	GEORGE & DAVID WONNACOTT	ARVA	227.7	239	218	226	27	10,841	369	3.4%	328	3.0%	H
SLEEGERDALE FARMS LTD	HARRY SLEEGERS	BELMONT	223.3	223	219	228	66	9,315	377	4.0%	318	3.4%	H,J
COMRIE FARMS LTD	NORM MCNAUGHTON	LONDON	223.3	223	226	221	32	10,266	384	3.7%	324	3.2%	H
GREENWAY FARMS LTD	ED GROENEWEGEN	LUCAN	222.0	226	220	220	53	10,346	374	3.6%	320	3.1%	H
HIGHBRIDGE FARM	ADRI & JOLANDA HOOGERBRUGGE	PARKHILL	221.0	217	221	225	73	9,821	371	3.8%	325	3.3%	H
ZOLA FARMS	RUDY SCHUURMAN	MOSSLEY	220.3	220	215	226	97	9,454	359	3.8%	316	3.3%	H,J
LONDEGE FARMS	TED BROWN	ILDERTON	220.0	218	224	218	63	9,780*	372	3.8%	310	3.2%	H
WHITE CROSS FARMS	WILLY & DORIE KROSSE	ARVA	219.0	223	210	224	91	10,010	350	3.5%	319	3.2%	H
BACKX DAIRY FARMS	MICHIEL & MARIAN BACKX	STRATHROY	218.7	220	208	228	147	10,001	351	3.5%	329	3.3%	H
CASTLE HILL HOLSTEINS	DOUGLAS BEATTIE	LONDON	217.3	227	213	212	41	10,018	350	3.5%	300	3.0%	H
FLETCHDALE JERSEY FARM LTD	RAY & ARCHIE FLETCHER	LONDON	216.0	227	196	225	45	6,752	316	4.7%	254	3.8%	J
ALFINCH HOLSTEINS	AL FINCH	BELMONT	215.7	220	209	218	35	9,833	360	3.7%	314	3.2%	H,J
NUVIEW	GERALD JOHNSON	THORNDALE	215.3	212	224	210	56	9,435	374	4.0%	298	3.2%	H,J
HOOGENDOORN FARMS	MARK & HEDDA HOOGENDOORN	APPIN	212.0	214	204	218	82	9,844	349	3.5%	319	3.2%	H
HILLMARK HOLSTEINS	GERALD HILL	ILDERTON	211.3	209	216	209	33	9,356	361	3.9%	299	3.2%	H
DORTHOLME	JOHN DORTMANS JR	STRATHROY	211.0	199	225	209	49	9,050	383	4.2%	304	3.4%	H,J
NEW GLADE FARM	HARRY VAN DEN NIEUWELAAR	THAMESFORD	210.0	213	201	216	87	9,417	332	3.5%	305	3.2%	H
HYLAND DAIRY FARMS LTD	THOMAS JENKEN	DENFIELD	209.7	209	209	211	120	9,590*	358	3.7%	309	3.2%	H
ECHOGLLEN FARM	PAUL HUNTER	DORCHESTER	209.7	206	213	210	44	9,408	361	3.8%	305	3.2%	H
TALSDALE HOLSTEINS	KEN & SHIRLEY TALSMA	KERWOOD	209.3	206	213	209	45	9,445	362	3.8%	306	3.2%	H,B
UCLUTH	CHRISTINE & JOHN LAMB	BELMONT	207.3	211	198	213	71	9,651	337	3.5%	311	3.2%	H
ELLIOTTDALE HOLSTEINS	JOHN ELLIOTT	THORNDALE	204.3	203	204	206	74	9,234	343	3.7%	298	3.2%	H
WILLAND FARMS	CASEY & DAVE WILLEMSE	PARKHILL	204.0	206	208	198	58	8,739	329	3.8%	269	3.1%	H
BELLSON	WAYNE & PHYLLIS CAMPBELL	STRATHROY	203.0	209	197	203	38	9,389	329	3.5%	290	3.1%	H
KORTANNE FARMS LTD	JOHN DEKORT	DENFIELD	202.0	211	186	209	64	9,354	307	3.3%	296	3.2%	H
GROGAST	SIMON DEGROOT	STRATHROY	201.7	200	203	202	39	9,204	346	3.8%	296	3.2%	H
BLOOMFIELD FARMS LTD	BARRY BLOOMFIELD	ILDERTON	201.0	202	200	201	61	8,996	330	3.7%	286	3.2%	H
<b>NIAGARA (Average 202.8)</b>													
FREUREHAVEN FARMS LTD		WELLANDPORT	260.0	258	256	266	23	11,082	410	3.7%	365	3.3%	H
BAARCREEK HOLSTEINS	DICK & BONNIE BAARDA	SMITHVILLE	258.0	260	255	259	38	11,551	420	3.6%	367	3.2%	H
MAROBING FARMS LTD	ROB & TRISH VAN WYNGAARDEN	ST ANNS	251.3	252	252	250	30	11,649*	429	3.7%	367	3.2%	H
SILVER HOLME	SILVERHOLME HOLSTEINS LTD	ST ANNS	240.3	247	231	243	55	11,006	382	3.5%	345	3.1%	H
ABBYLAYNE	ALBERT FLEDDERUS	LOWBANKS	239.3	242	239	237	53	10,686	392	3.7%	334	3.1%	H
SUMMERS FARM LTD		FONTHILL	236.3	238	232	239	76	10,489	382	3.6%	336	3.2%	H
FEEDERLANE & MOTTLE	DON & KEN GREEN	WAINFLEET	229.3	231	224	233	42	10,550	377	3.6%	338	3.2%	H
VELLHAVEN FARM INC	DAVID & MARLENE VELLENGA	SMITHVILLE	229.3	226	240	222	31	9,999	396	4.0%	312	3.1%	H

*Les troupeaux en italiques ont une moyenne inférieure à la moyenne du comté mais supérieure à la moyenne MCR provinciale de 206.2 pour troupeaux publiables (Calculé sur une base de troupeau)  
\*plus de 2x contrôles (toute ou partie de l'année). Afin qu'un troupeau soit inclus sur la liste, 75% ou plus, de tous les relevés contribuant à la moyenne du troupeau, doivent être publiables.*

# PUBLISHABLE HERD LISTING - LISTE DE TROUPEAUX PUBLIABLES

Herds equal to or greater than County average composite BCA / Troupeaux supérieurs à la moyenne de composite MCR des comtés

County / Farm Comté / Ferme	Herd Owner Nom de propriétaire	City Ville	BCA Average MCR Moyenne	BCA Milk MCR Lait	BCA Fat MCR Gras	BCA Protein MCR Protéine	Records Relevés	Milk kg*/Lait kg	Fat kg/Gras kg	Fat %/Gras	Protein kg Protéine kg	Protein % Protéine	Breed/Race
HOWARD AUGUSTINE	WHITNELL HOLSTEINS	WAINFLEET	225.3	221	229	226	32	10,242	394	3.8%	331	3.2%	H
HENRY HUIZINGA	HUIZTEIN FARMS INC	WAINFLEET	224.3	224	223	226	89	10,227	379	3.7%	327	3.2%	H
HAWS FARMS	DAVE & SHARON HAWS	GRASSIE	222.0	223	219	224	39	10,431	379	3.6%	333	3.2%	H
MILSTEIN FARMS		WAINFLEET	220.3	220	213	228	85	10,147	363	3.6%	336	3.3%	H
MAPLELAWN FARM	DAVE MCKINNELL	SMITHVILLE	215.7	210	226	211	28	9,622	384	4.0%	307	3.2%	H
HOMEVALLEY HOLSTEINS LTD	RICHARD & MARION RAHM	WELLANDPORT	214.3	215	212	216	46	9,894	365	3.7%	317	3.2%	H
TWINCREST HOLSTEINS	RICK KEUNEN	CAISTOR CENTRE	212.3	211	212	214	52	9,411	352	3.7%	304	3.2%	H,M
BARCRESCENT	CLARENCE BARTELS & SONS	WELLANDPORT	212.0	211	207	218	57	9,649	353	3.7%	319	3.3%	H
ROSE RIDGE FARMS		WELLAND	209.3	206	215	207	33	9,375	364	3.9%	300	3.2%	H
EVERCREST HOLSTEINS	JERRY & ALICE EVERS	WELLANDPORT	208.0	207	207	210	33	8,812	348	3.9%	293	3.3%	H,J
GREENVIEW	WALLACE YUNGBLUT	FONTHILL	205.7	206	206	205	37	9,484	352	3.7%	299	3.2%	H
<b>NIPISSING-PARRY SOUND (Average 201)</b>													
GROLEA FARM	BLAIR & CHERIE GROVE	MATTAWA	233.7	232	231	238	29	10,441	388	3.7%	343	3.3%	H
PARVIEW FARMS INC	JAMES & MICHELLE PARSONS	CACHE BAY	232.7	225	242	231	57	10,225	408	4.0%	333	3.3%	H
FERME CASCADES SEGUIN INC	J & A SEGUIN	NOELVILLE	229.3	223	238	227	74	9,662	384	4.0%	315	3.3%	H
FERME FRANCORIVE LTEE	J & S BEAULIEU	NOELVILLE	221.3	221	226	217	41	9,839	373	3.8%	307	3.1%	H
FERME VERNER FARM	FRANCE & CARMEN BEAUDRY	VERNER	218.3	214	225	216	37	9,828	383	3.9%	315	3.2%	H
DUROCHER HOLSTEINS	P, B & L RIBERDY	VERNER	217.0	220	214	217	36	10,518	380	3.6%	330	3.1%	H
FERME REGARI	GASTON VINCENT	VERNER	213.0	210	215	214	32	9,763	372	3.8%	315	3.2%	H
BLUEBERRY RIDGE FARM	MURRAY & KAREN JANTZI	WARREN	203.3	203	200	207	39	9,603	351	3.7%	311	3.2%	H
FERME BONTEMPS	CLEMENT & FERNANDE RAINVILLE	VERNER	201.7	199	198	208	27	8,760	324	3.7%	292	3.3%	H
VERLIN HOLSTEINS	VERNON & LINDA JANTZI	WARREN	201.3	203	202	199	37	9,187	338	3.7%	286	3.1%	H
<b>NORFOLK (Average 218.4)</b>													
GARY WATT		WATERFORD	246.3	249	242	248	60	10,997	397	3.6%	350	3.2%	H
MARBANK FARMS LTD	JACK & ANKJE BOOTSMA	PORT DOVER	238.3	243	242	230	91	10,815*	401	3.7%	327	3.0%	H
DONNEK FARMS	GORDON MOORE	WATERFORD	225.7	221	226	230	58	10,250	389	3.8%	339	3.3%	H
KEITH & GARY CHIPPS		DELHI	220.3	226	214	221	41	10,428	366	3.5%	324	3.1%	H
MEADOW LYNN FARMS	FRED JUDD	SIMCOE	218.7	232	195	229	42	6,980	318	4.6%	261	3.7%	J
<b>NORTHUMBERLAND (Average 200.6)</b>													
HOFTYZER FARMS	ALBERT HOFTYZER	FRANKFORD	268.0	277	260	267	81	12,374	431	3.5%	380	3.1%	H
DORLAND FARMS LTD	WILLIAM DORLAND	BRIGHTON	245.3	243	250	243	103	10,786	413	3.8%	345	3.2%	H
COMBHAVEN FARMS	WAYNE & DAVE MCCOMB	CASTLETON	239.0	240	242	235	35	11,224	420	3.7%	349	3.1%	H
LOVSHIN FARMS LTD	NORMAN LOVSHIN	COBOURG	237.0	234	238	239	27	11,071	417	3.8%	358	3.2%	H
WEBB VIEW FARMS	JAMES WEBB	ROSENEATH	236.3	239	236	234	48	11,105	408	3.7%	345	3.1%	H
STONYBROOK HOLSTEINS	HOSKIN FARMS LTD	COBOURG	230.7	234	232	226	214	10,394	385	3.7%	321	3.1%	H,J
ROLLING ACRES	JANE & HERMAN KAPTEYN	COBOURG	230.3	232	236	223	82	10,319	391	3.8%	318	3.1%	H

*Herds in italics are below the county average but above the provincial BCA average of 206.2 for Publishable Herds (Calculated on a herd basis) \*Greater than 2X tests (All or Part)  
In order for a herd to be included in the listing, 75% or more of the total records contributing to the herd's average must be Publishable.*

# PUBLISHABLE HERD LISTING - LISTE DE TROUPEAUX PUBLIABLES

Herds equal to or greater than County average composite BCA / Troupeaux supérieurs à la moyenne de composite MCR des comtés

County / Farm Comté / Ferme	Herd Owner Nom de propriétaire	City Ville	BCA Average MCR Moyenne	BCA Milk MCR Lait	BCA Fat MCR Gras	BCA Protein MCR Protéine	Records Relevés	Milk kg*/Lait kg	Fat kg/Gras kg	Fat %/Gras	Protein kg Protéine kg	Protein % Protéine	Breed/Race
STIRLANE FARM	BRUCE & PETER STEWART	BRIGHTON	227.3	232	225	225	33	10,513	380	3.6%	325	3.1%	H
COMBVIEW FARMS LTD	BOB & MARION MCCOMB	CASTLETON	225.3	224	226	226	55	10,235	385	3.8%	329	3.2%	H
SUNNYBROOKE	RONALD WATSON	CAMPBELLFORD	222.7	228	218	222	42	10,215	364	3.6%	317	3.1%	H
DONALEA FARMS	KELLY SHARPE	BRIGHTON	222.0	229	215	222	34	10,843	378	3.5%	333	3.1%	H
WILL O LANE FARM	DALE LOUCKS	CAMPBELLFORD	221.7	222	219	224	46	10,265	376	3.7%	328	3.2%	H
MARTLAND FARMS	MARTIN & DEANNA OPSTEEN	BRIGHTON	221.0	228	214	221	24	10,462	365	3.5%	323	3.1%	H
CARANDA FARMS	DOUG & LIZ CARR	CASTLETON	216.3	214	217	218	33	10,395	389	3.7%	335	3.2%	H
RAINBOWS END	BRIAN ATKINSON & FAMILY	WARKWORTH	214.7	212	215	217	37	10,119	380	3.8%	329	3.3%	H
CLEUGHLAND FARM	DAVID & DIANE CLEUGH	CAMPBELLFORD	214.3	209	221	213	38	9,736	382	3.9%	316	3.2%	H
OCONCREST	PAUL O'CONNOR	HASTINGS	213.0	210	222	207	15	9,318	366	3.9%	294	3.2%	H
FOXDALE LTD	JERRY & PETER FOX	WOOLER	212.7	208	211	219	32	9,493	358	3.8%	318	3.3%	H
MIDCOMB	RUSSELL & CAMILLA MCCOMB	CASTLETON	211.3	211	207	216	24	9,814	357	3.6%	321	3.3%	H
HARKEN HOLSTEINS	KEN & HARMONY MCCULLOCH	CAMPBELLFORD	211.0	214	201	218	33	9,849	345	3.5%	318	3.2%	H
AVONLEA GENETICS		BRIGHTON	210.0	212	207	211	49	6,316	330	5.2%	237	3.8%	J,H
GLENHOLLOW FARM	GREG & BARB LINTON	GORES LANDING	209.0	208	215	204	53	9,506	363	3.8%	297	3.1%	H
MILVALEA HOLSTEINS	BART & NANCY NELSON	BALTIMORE	208.3	206	215	204	36	9,515	369	3.9%	300	3.2%	H
MERLHOLME	WILLIAM MERRILL	CAMPBELLFORD	208.0	211	207	206	35	9,860	358	3.6%	305	3.1%	H
KINGSWAY HOLSTEINS	GORD MCMILLAN	HASTINGS	206.7	205	208	207	69	9,630	361	3.7%	307	3.2%	H
CURLHOLM & CURLHAVEN FARMS		CAMPBELLFORD	206.7	201	210	209	44	9,254	359	3.9%	306	3.3%	H
WILLIPET	WILLIAM PETHERICK	CAMPBELLFORD	204.7	208	206	200	64	9,652	356	3.7%	297	3.1%	H
SUNCREST	SID & KAREN ATKINSON	ROSENEATH	204.7	208	202	204	50	9,342	340	3.6%	293	3.1%	H,J
ELOC FARMS	HAROLD COLE	PORT HOPE	204.3	206	198	209	24	9,408	336	3.6%	305	3.2%	H
<b>OXFORD (Average 215.3)</b>													
MIKE UNHOLZER		LAKESIDE	300.0	293	318	289	58	13,346	538	4.0%	417	3.1%	H
PARADIGM HOLSTEINS	STEVE VANDENDOO	WOODSTOCK	282.7	297	269	282	65	13,310*	450	3.4%	403	3.0%	H
CITY VIEW FARMS	DAVID INNES	WOODSTOCK	282.0	292	272	282	75	13,594*	472	3.5%	418	3.1%	H
GREIDEN FARMS LTD	CEES HAANSTRA	ST MARYS	281.3	287	285	272	403	12,933*	478	3.7%	391	3.0%	H
J J DESLIPPE HOLSTEINS INC	JOHN DESLIPPE	ST MARYS	276.0	284	273	271	49	12,847*	458	3.6%	391	3.0%	H
LEM LAR FARMS LTD	DANIEL LAEMMLER	WOODSTOCK	256.7	240	280	250	45	10,845	470	4.3%	359	3.3%	H
SPERO HOLSTEINS LTD	DAVID & JOYCE VANDERSPEK	EMBRO	256.3	265	246	258	101	11,705*	408	3.5%	366	3.1%	H,J
KARNVILLA	DEAN & DOUG KARN	WOODSTOCK	253.3	246	268	246	82	11,371	460	4.0%	362	3.2%	H
BRUCEVALE	BRUCE SCHMIDT	TAVISTOCK	251.0	257	242	254	102	12,214	425	3.5%	382	3.1%	H
BLAIR KELNER		WOODSTOCK	250.3	248	255	248	40	10,977	418	3.8%	349	3.2%	H
SHINESS HOLSTEINS LTD	G, D & W MATHESON	EMBRO	249.3	257	244	247	90	11,300*	399	3.5%	347	3.1%	H
MORNINGMIST FARM	JIM & CATHY MASON	WOODSTOCK	248.0	262	225	257	36	7,996	368	4.6%	297	3.7%	J,H
WALNUTLAWN	BURNELL & DARLENE ZEHR	TAVISTOCK	245.3	244	243	249	66	11,631	430	3.7%	376	3.2%	H
OOSTVIEW FARM LTD	H & R VAN OOSTVEEN	LAKESIDE	243.3	245	246	239	113	11,156	416	3.7%	347	3.1%	H
HOENHORST FARMS LTD	GERRIT & MARGRIET WENSINK	INNERKIP	243.0	253	234	242	241	10,998*	379	3.4%	335	3.0%	H
ALTOFARM	OTTO ZONDAG	TILLSONBURG	242.7	240	250	238	56	10,695	414	3.9%	338	3.2%	H
DONEAN FARMS INC	DOUG MATHESON	EMBRO	242.0	249	240	237	44	11,269*	403	3.6%	341	3.0%	H
ROESBETT HOLSTEINS	GERRY & DEBBIE ROEFS	LAKESIDE	240.3	233	245	243	32	10,376	406	3.9%	346	3.3%	H
RINGIA FARMS LTD	GJALT MULDER	LAKESIDE	240.0	245	238	237	297	11,135*	401	3.6%	342	3.1%	H
KELDERVIEW HOLSTEINS		SALFORD	239.7	242	234	243	110	10,706	384	3.6%	343	3.2%	H
SPRUCE-HI	EARL & MIKE COOPER	BROWNSVILLE	238.7	238	240	238	79	10,685	401	3.8%	341	3.2%	H
WIKKERINK FARMS LTD	ROGER WIKKERINK	NORWICH	238.0	237	238	239	52	11,046*	411	3.7%	353	3.2%	H
DOANLEA	DONALD DOAN	NORWICH	237.7	235	237	241	95	11,192	420	3.8%	364	3.3%	H,A
MARKVALE HOLSTEINS	C & W MARKUS	BEACHVILLE	237.7	236	239	238	89	10,932	412	3.8%	351	3.2%	H,J
VREDERIKJ DAIRY	DIRK & JAN GRIFFIOEN	TAVISTOCK	237.7	247	225	241	82	10,974*	373	3.4%	342	3.1%	H
SMITHDEN HOLSTEINS	JAMES SMITH	WOODSTOCK	237.0	236	235	240	85	10,690	401	3.8%	348	3.3%	H,J
NEW GALMA DAIRY	NICOLAAS & WILMA ZELDENRIJK	MT ELGIN	236.7	239	235	236	108	10,749	394	3.7%	339	3.2%	H
FOUNTLANE	MIKE & BRAD HUBER	PLATTSVILLE	236.7	242	232	236	39	11,151	398	3.6%	346	3.1%	H,J
GREENMOOR FARMS	PAUL SHULMAN	EMBRO	236.0	244	221	243	90	7,428	363	4.9%	280	3.8%	J,H
JOGVIEW FARMS LTD	JIM MUTSAERS	EMBRO	236.0	237	237	234	39	10,624	393	3.7%	334	3.1%	H
BUISTLANE	KLAAS & GERDA BUIST	MOUNT ELGIN	235.7	234	237	236	49	10,649	403	3.8%	343	3.2%	H

Les troupeaux en italiques ont une moyenne inférieure à la moyenne du comté mais supérieure à la moyenne MCR provinciale de 206.2 pour troupeaux publiables (Calculé sur une base de troupeau)  
\*plus de 2x contrôles (toute ou partie de l'année). Afin qu'un troupeau soit inclus sur la liste, 75% ou plus, de tous les relevés contribuant à la moyenne du troupeau, doivent être publiables.

# PUBLISHABLE HERD LISTING - LISTE DE TROUPEAUX PUBLIABLES

Herds equal to or greater than County average composite BCA / Troupeaux supérieurs à la moyenne de composite MCR des comtés

County / Farm Comté / Ferme	Herd Owner Nom de propriétaire	City Ville	BCA Average MCR Moyenne	BCA Milk MCR Lait	BCA Fat MCR Gras	BCA Protein MCR Protéine	Records Relevés	Milk kg*/Lait kg	Fat kg/Gras kg	Fat %/Gras	Protein kg Protéine kg	Protein % Protéine	Breed/Race
MAPLEBURG HOLSTEINS	ROBERT & DORTHY GARFAT	WOODSTOCK	235.7	232	240	235	38	10,557	403	3.8%	339	3.2%	H
LORNE BRENNEMAN FARMS INC	K, D & M BRENNEMAN	TAVISTOCK	235.0	236	235	234	133	10,782 *	399	3.7%	340	3.2%	H
A & B DAIRY FARMS LTD	A & B POSTMUS	INGERSOLL	235.0	237	229	239	126	10,845	388	3.6%	347	3.2%	H
GRANCLARE	DALE BUTCHER	PRINCETON	234.3	243	233	227	78	7,790	384	4.9%	269	3.5%	J,H
FRAMAN	BRAD FRASER	EMBRO	234.0	244	226	232	76	10,965 *	377	3.4%	333	3.0%	H
HARPHIL HOLSTEINS	PETER & INA VAN HAREN	BROWNSVILLE	232.0	235	221	240	50	10,725 *	376	3.5%	349	3.3%	H
WILMARLEA FARMS	JOHN & WILLARD MACKAY	EMBRO	231.7	237	230	228	105	10,452 *	378	3.6%	320	3.1%	H
STIEK FARM	ERIK & MIRJAM ROTTEVEEL	TAVISTOCK	231.0	240	223	230	131	10,836 *	375	3.5%	331	3.1%	H
DAIRYDALE	JOHN GARNER	EMBRO	231.0	239	216	238	64	11,044	371	3.4%	350	3.2%	H,J
RENHOPE FARM LTD	RALPH RENKEMA	WOODSTOCK	230.7	230	235	227	51	10,041	382	3.8%	316	3.1%	H
HAMMONDOWNS FARMS	DAVID HAMMOND	INGERSOLL	230.3	233	231	227	177	10,211	376	3.7%	317	3.1%	H
FARALARY HILL FARMS LTD	STEVE & TERESA MACKAY	EMBRO	229.7	239	221	229	158	10,737 *	369	3.4%	327	3.0%	H
HAMMONDVIEW	STEVEN & NANCY HAMMOND	INGERSOLL	229.7	232	226	231	99	10,230	371	3.6%	324	3.2%	H
KOUWENBERG DAIRY INC	ARJAN KOUWENBERG	SALFORD	229.3	230	229	229	94	10,052	376	3.7%	320	3.2%	H,J
ROBLEIGH FARM LTD	GORD COWELL	INGERSOLL	229.3	229	234	225	12	9,727	366	3.8%	302	3.1%	H
HAZELDOM & HANALEE HOLSTEINS	HANK HAZELEGER	EMBRO	229.0	224	237	226	81	10,579	416	3.9%	339	3.2%	H
BRIDGEWOOD FARMS INC	TOM SNIDER	WOODSTOCK	228.7	229	227	230	34	10,327	381	3.7%	330	3.2%	H
ZORLAND FARMS LTD	ROBERT & SCOTT MCROBERTS	EMBRO	228.3	231	230	224	53	10,364	383	3.7%	320	3.1%	H
ACMELEA	JOHN PALMER	NORWICH	22.0	237	219	225	64	10,694	367	3.4%	323	3.0%	H
WILLIAM D MCINTOSH		EMBRO	226.7	223	228	229	69	9,493 *	386	4.1%	319	3.4%	H,J
DYKHOLM FARMS LTD	HARRY DYKXHOORN	BROWNSVILLE	226.0	231	215	232	142	10,089	349	3.5%	323	3.2%	H
B & V KLOEPFER		INGERSOLL	225.7	228	219	230	135	10,362 *	370	3.6%	332	3.2%	H
COBBLE HILLS HOLSTEINS	ARIE PEELEN	ST MARYS	225.7	225	220	232	39	10,000	368	3.7%	332	3.3%	H,J
MAPLESTAR JERSEYS	ROSS MUSSELMAN	TAVISTOCK	224.7	244	201	229	22	6,603	296	4.5%	236	3.6%	J
CLAESSIC FIELDS	JOHN & JO ANN CLAESSENS	INGERSOLL	222.7	234	203	231	55	6,844	322	4.7%	256	3.7%	J
JASAL HOLSTEINS	JIM & KATH & DAVID GRIEVE	EMBRO	222.0	231	217	218	56	10,348 *	365	3.5%	313	3.0%	H,J
GEMINAECHEO	GEORGE OFIELD	EMBRO	222.0	230	206	230	27	7,650	290	3.8%	254	3.3%	A,J
BEARDHOLM	GEORGE BEARD	BROWNSVILLE	221.7	220	227	218	7	9,354	359	3.8%	297	3.2%	H
LEEHOLM HOLSTEINS	PAT LEE	OTTERVILLE	221.3	219	222	223	51	10,294	386	3.7%	333	3.2%	H
WILJAVEN	WILL & JACQUELINE KOOT	THAMESFORD	221.0	230	210	223	43	10,471	353	3.4%	324	3.1%	H
DESTINATION DAIRY LTD	ALLARDUS NAUTA	WOODSTOCK	220.7	221	220	221	79	9,747	361	3.7%	310	3.2%	H
VANVIEW FARMS INC		BURGESSVILLE	220.7	220	219	223	62	10,022	370	3.7%	322	3.2%	H
NOORLAND	JAN NOORLAND	TILLSONBURG	220.3	213	227	221	66	9,320	369	4.0%	310	3.3%	H
CRESSLEA FARM	JOHN CRESSMAN	PLATTSVILLE	220.3	214	230	217	56	9,915	396	4.0%	320	3.2%	H
JAN VAN ROEKEL		INGERSOLL	219.7	225	215	219	75	9,729	344	3.5%	302	3.1%	H
LOCHALSH HOLSTEINS INC		EMBRO	219.3	229	210	219	133	9,979 *	341	3.4%	305	3.1%	H
GROBROOK FARM LTD	NICK GROOT, JOS HEINSBROEK	INGERSOLL	219.3	230	196	232	68	6,662 *	307	4.6%	255	3.8%	J
WERKHOLM HOLSTEINS LTD	FRANK & KEVIN WERKEMA	EMBRO	219.3	228	209	221	67	10,324 *	353	3.4%	318	3.1%	H
HARCOLD FARMS LTD	DWIGHT HARGREAVES	BEACHVILLE	219.3	223	210	225	42	9,947	351	3.5%	321	3.2%	H,J
DYKSTRAVIEW	IMMO DYKSTRA	MT ELGIN	219.0	212	229	216	177	9,359	375	4.0%	303	3.2%	H
HAZELCREST	JOHN & NANCY HAZELEGER	EMBRO	218.7	217	220	219	60	10,277	387	3.8%	329	3.2%	H
MAPLERIDGE FARM	PETER STERN	DRUMBO	218.7	227	202	227	43	7,078	331	4.7%	264	3.7%	J,H
INNLAWN	FRED INNES	EMBRO	218.3	214	225	216	52	9,649	377	3.9%	309	3.2%	H
WESTRANDER FARMS	JAN VAN BARNEVELD	TILLSONBURG	218.0	222	214	218	95	9,847	351	3.6%	307	3.1%	H
ELMWOLD FARMS	CHRIS & PAUL BUCHNER	BROWNSVILLE	217.7	224	216	213	181	9,998 *	358	3.6%	304	3.0%	H
MAYBLOSSOM	HERKE & JOOST JONGERT	EMBRO	217.3	218	211	223	99	9,974	358	3.6%	324	3.2%	H
GLENYLE FARMS		PRINCETON	217.0	234	196	221	54	7,191	320	4.5%	256	3.6%	J,H
FRAHOLME	WAYNE FRASER	EMBRO	216.7	223	211	216	71	9,884	347	3.5%	304	3.1%	H
GREENHOLM FARMS	GORDON GREEN	EMBRO	216.3	217	219	213	142	9,914	371	3.7%	309	3.1%	H
FRIESIANA HOLSTEINS LTD	PETER DEBOER	TILLSONBURG	216.3	216	217	216	127	9,834	366	3.7%	314	3.2%	H
SKEEVIEW FARMS	BOB, CATHY & WILL LUYBEN	THAMESFORD	216.3	225	198	226	53	6,470	310	4.8%	248	3.8%	J
BEAVAN	LAURIE HOWE	INGERSOLL	216.3	211	222	216	27	9,623	378	3.9%	314	3.3%	H
JOREN HOLSTEINS	SHAYNE & VAL JONES	WOODSTOCK	216.0	223	207	218	34	9,382	341	3.6%	298	3.2%	H,J
ROBERT HIRD		WOODSTOCK	216.0	223	199	226	32	6,801	329	4.8%	261	3.8%	J

*Herds in italics are below the county average but above the provincial BCA average of 206.2 for Publishable Herds (Calculated on a herd basis) \*Greater than 2X tests (All or Part)  
In order for a herd to be included in the listing, 75% or more of the total records contributing to the herd's average must be Publishable.*



# PUBLISHABLE HERD LISTING - LISTE DE TROUPEAUX PUBLIABLES

Herds equal to or greater than County average composite BCA / Troupeaux supérieurs à la moyenne de composite MCR des comtés

County / Farm Comté / Ferme	Herd Owner Nom de propriétaire	City Ville	BCA Average MCR Moyenne	BCA Milk MCR Lait	BCA Fat MCR Gras	BCA Protein MCR Protéine	Records Relevés	Milk kg*/Lait kg	Fat kg/Gras kg	Fat %/Gras	Protein kg Protéine kg	Protein % Protéine	Breed/Race
DRIANNEH GREEN DAIRY LTD	ARNOLD DEBOER	MT ELGIN	215.0	214	218	213	109	9,645	365	3.8%	306	3.2%	H
GOVRO & ALTAMIRA HOLSTEINS	S & L HUTCHISON	INGERSOLL	214.7	209	221	214	48	9,448	371	3.9%	308	3.3%	H
GIERCREST FARMS LTD	HARRY DEGIER	TAVISTOCK	214.0	218	205	219	108	10,005	350	3.5%	320	3.2%	H
CANADAIRY FARM	NEIL & SUZANNE STOOP	SALFORD	213.7	212	217	212	25	9,539	363	3.8%	302	3.2%	H
GRENELLEN HOLST	BRAD GREEN	EMBRO	213.3	217	211	212	79	10,011	362	3.6%	312	3.1%	H
WOLTHAVEN FARMS	HERMAN WOLTERS	INGERSOLL	213.0	215	209	215	85	10,034	362	3.6%	318	3.2%	H
LARENWOOD FARMS LTD		DRUMBO	213.0	217	211	211	73	9,759	351	3.6%	301	3.1%	H
WARDWAY FARM	BRUCE WARD	WOODSTOCK	213.0	214	216	209	39	9,900	370	3.7%	308	3.1%	H
NEW MORNING FARM	COR & LIA NOOM	BRIGHT	212.0	214	210	212	131	9,406	344	3.7%	297	3.2%	H
BALLY BRIGHT FARMS LTD	WILLIAM & VICKY MORRISON	BRIGHT	212.0	206	218	212	93	9,094	357	3.9%	298	3.3%	H
WITVIEW FARM	HUGH DEWIT	EMBRO	212.0	215	210	211	36	9,796	356	3.6%	306	3.1%	H
YORKSTEIN FARMS LTD	J & T STEPHENSON	WOODSTOCK	212.0	218	202	216	24	10,184	349	3.4%	320	3.1%	H
DANENSVIEW & DANZEL FARMS	JACK & ED DANEN	TAVISTOCK	211.3	216	211	207	148	9,852	355	3.6%	298	3.0%	H
RIACREST FARMS	GRAHAM & CHRIS RIACH	WOODSTOCK	211.0	211	212	210	24	9,823*	368	3.7%	311	3.2%	H
DELYEA	LARRY O'DELL	WOODSTOCK	210.7	206	214	212	20	9,077	352	3.9%	300	3.3%	H
EVERT & LYS VELDTHUIZEN		WOODSTOCK	210.3	208	207	216	46	9,304*	343	3.7%	308	3.3%	H
ROSS LOCH	JIM & KAREN ROSS	EMBRO	210.0	208	209	213	37	9,167	343	3.7%	299	3.3%	H
GAMVILLE FARM LTD	GERARD & GERDA SCHRYVER	EMBRO	209.3	217	196	215	84	9,706	327	3.4%	307	3.2%	H
STEVELEIGH HOLSTEINS	STEVE WITMER	WOODSTOCK	209.3	209	208	211	40	9,350	347	3.7%	301	3.2%	H
BELL CITY JERSEYS LTD		PRINCETON	208.7	228	184	214	32	6,852	298	4.3%	243	3.5%	J
DON RICHARDSON		ST MARYS	208.3	207	212	206	32	9,465	361	3.8%	300	3.2%	H
WAYLYN HOLSTEINS LTD	HERMAN OLTHAAR	SALFORD	207.7	204	212	207	104	9,565	368	3.8%	307	3.2%	H
HUBLEA FARMS	KEITH & PENNY HUBBARD	BRIGHT	207.3	206	205	211	28	9,837	363	3.7%	319	3.2%	H
HILMOR FARMS	GLEN MORRIS	EMBRO	207.0	207	205	209	29	9,180	339	3.7%	296	3.2%	H
DARCROFT FARM LTD	PAUL & ELLEN MACLEOD	WOODSTOCK	206.7	200	213	207	64	9,492	372	3.9%	311	3.3%	H
GLEN ATHOLL	GORDON & RONALD MARSHALL	WOODSTOCK	206.7	209	205	206	16	9,613	351	3.7%	302	3.1%	H
<b>PEEL (Average 198.4)</b>													
CHESLAWN FARMS	D & K MATSON & FAMILY	BOLTON	252.7	248	256	254	61	11,505	441	3.8%	374	3.3%	H
ARMSTRONG MANOR		CALEDON	240.0	236	237	247	242	10,353	386	3.7%	345	3.3%	H
ARMLANE	TIMOTHY ARMSTRONG	CALEDON	223.7	216	240	215	37	9,759	414	4.2%	312	3.2%	H,J
CASTLEDALE FARMS	FRED KOLB	CALEDON	221.7	221	232	212	79	9,952	388	3.9%	303	3.0%	H
SHARPE LANE FARMS	LESLIE & DARLENE SHARPE	ORTON	219.0	228	198	231	16	10,413	350	3.4%	340	3.3%	H,J
JACKADANE FARM	DAVID & NEIL WATSON	CALEDON	216.0	210	226	212	42	9,544	381	4.0%	307	3.2%	H
GORE RIDGE	PAUL LIVINGSTON	BRAMPTON	213.7	201	246	194	27	9,290	438	4.7%	287	3.1%	H,J
MOUNT KOLB	PAUL & MARION KOLB	CALEDON	212.0	208	217	211	180	9,068	351	3.9%	293	3.2%	H
FRADOL FARMS	TOM DOLSON	BRAMPTON	211.3	205	220	209	36	9,749	389	4.0%	314	3.2%	H
APPELVUE FARMS	GORDON LAIDLAW	BRAMPTON	210.0	210	212	208	61	9,895	371	3.7%	311	3.1%	H
JAMESTON HOLSTEIN	JAMES JOHNSTON	BRAMPTON	208.3	199	225	201	49	9,247	387	4.2%	297	3.2%	H
CATIONDALE	WILLIAM CATION	CALEDON	205.3	210	197	209	85	9,555	331	3.5%	302	3.2%	H
BRYLCO & TWINLOCUST	BRYAN & LLOYD COOK	CALEDON	203.3	208	204	198	107	9,337	341	3.7%	283	3.0%	H
SPRING HEDGE FARM	JIM MOORE	TERRA COTTA	201.7	194	207	204	39	8,886	351	4.0%	296	3.3%	H
SPRUCELAYNE	ROBERT SPEIRS	BOLTON	199.7	193	219	187	33	8,989	380	4.2%	277	3.1%	H
REIDISLE	WILLIAM & NANCY REID	CALEDON	199.3	191	213	194	85	8,438	350	4.1%	275	3.3%	H
WOODFIELD	BILL WOODILL	CALEDON	198.7	193	208	195	99	9,211	369	4.0%	296	3.2%	H
<b>PERTH (Average 209.2)</b>													
CONLEE FARMS	RALPH CONEYBEARE	LISTOWEL	262.3	262	266	259	73	11,921	450	3.8%	376	3.2%	H
ERBCREST FARM	DELMER & DAN ERB	MILVERTON	261.7	263	262	260	30	11,952	442	3.7%	376	3.1%	H
LEGACY HOLSTEINS	S DOLSON & DR GALBRAITH	ATWOOD	257.0	273	239	259	66	12,572*	409	3.3%	379	3.0%	H
HANS PFISTER		MITCHELL	254.3	253	261	249	62	11,507	439	3.8%	360	3.1%	H,B
CORNERVIEW FARMS INC	LARRY BERTENS	MITCHELL	252.3	256	251	250	84	11,395	413	3.6%	355	3.1%	H
ROBWYNN	ROBERT & TIM TRACHSEL	TAVISTOCK	246.7	243	246	251	115	11,284	425	3.8%	370	3.3%	H
SMILEBROOK FARMS INC	JOE & VRENI TSCHUDI	MITCHELL	246.7	248	246	246	93	11,161	415	3.7%	353	3.2%	H,J
ATHLONE FARMS	BRIAN ANDERSON	TAVISTOCK	243.0	233	253	243	129	10,309	428	4.2%	347	3.4%	H,J

*Les troupeaux en italiques ont une moyenne inférieure à la moyenne du comté mais supérieure à la moyenne MCR provinciale de 206.2 pour troupeaux publiables (Calculé sur une base de troupeau)  
\*plus de 2x contrôles (toute ou partie de l'année). Afin qu'un troupeau soit inclus sur la liste, 75% ou plus, de tous les relevés contribuant à la moyenne du troupeau, doivent être publiables.*

# PUBLISHABLE HERD LISTING - LISTE DE TROUPEAUX PUBLIABLES

Herds equal to or greater than County average composite BCA / Troupeaux supérieurs à la moyenne de composite MCR des comtés

County / Farm Comté / Ferme	Herd Owner Nom de propriétaire	City Ville	BCA Average MCR Moyenne	BCA Milk MCR Lait	BCA Fat MCR Gras	BCA Protein MCR Protéine	Records Relevés	Milk kg*/Lait kg	Fat kg/Gras kg	Fat %/Gras	Protein kg Protéine kg	Protein % Protéine	Breed/Race
BLAUTAL FARM	TED NEUBRAND	BORNHOLM	243.0	248	240	241	36	11,366	407	3.6%	350	3.1%	H
GOLDENLANE	LUKE HOEGGER	MITCHELL	242.7	244	240	244	67	10,388	380	3.7%	332	3.2%	H
KEVCREST HOLSTEINS	KEVIN BEUERMANN	MITCHELL	241.7	239	236	250	37	10,828	400	3.7%	361	3.3%	H
VELDMAN FARMS INC	HENK VELDMAN	HENSALL	240.7	237	252	233	152	10,508	415	3.9%	329	3.1%	H
GYS & RIA DEWIT		ST PAULS	239.7	243	242	234	156	10,984 *	404	3.7%	335	3.0%	H
LOGGANLANE	DR J & NANCY LOGGAN	TAVISTOCK	239.0	244	225	248	9	11,649	397	3.4%	376	3.2%	H
BRAEMERE FARM	PETER JORDAN	STRATFORD	236.7	246	220	244	62	6,876	333	4.8%	260	3.8%	J
MAPLEVUE FARMS		LISTOWEL	235.3	236	229	241	49	11,195	401	3.6%	360	3.2%	H
GARY WEBER		PALMERSTON	234.3	236	234	233	31	10,936	402	3.7%	343	3.1%	H
M D F	HANS & DANIELA MEIER	GOWANSTOWN	232.3	229	236	232	43	9,907	380	3.8%	320	3.2%	H
HEERDINK	ALBERT BORGIJINK	ST MARYS	230.3	237	225	229	167	10,526	372	3.5%	324	3.1%	H
MARELVUE FARMS	ELI & ELIZABETH MARTIN	GOWANSTOWN	230.3	223	240	228	50	10,151	406	4.0%	330	3.3%	H
CECIL SIEBENGA		ATWOOD	230.0	231	234	225	66	9,781	369	3.8%	304	3.1%	H
DE WITT HAVEN INC	RALPH & HEATHER DEWITT	STRATFORD	229.7	239	204	246	66	10,679	337	3.2%	351	3.3%	H
STELLETE	STEFAN & LETICIA MUELLER	MILVERTON	229.3	232	230	226	53	10,508	387	3.7%	326	3.1%	H
LENSLAKE FARMS	HENNO & HENRIET LENSVELT	GOWANSTOWN	228.3	222	241	222	42	9,971	401	4.0%	317	3.2%	H
HYDEN HOLSTEINS	BRYAN ZEHR	MILVERTON	228.0	225	235	224	47	10,213 *	397	3.9%	323	3.2%	H
ROYAL ACRES	JIM & HEATHER ROBINSON	LISTOWEL	226.3	223	232	224	46	10,178	395	3.9%	326	3.2%	H
CARRONBROOK FARMS	JOHN LOUWAGIE	MITCHELL	226.0	230	223	225	41	10,242	368	3.6%	319	3.1%	H
WALMSDALE	HARRY WALMSLEY	MILVERTON	226.0	231	225	222	35	10,374	378	3.6%	319	3.1%	H,J
ZEHRDALE	DALE ZEHR	MILVERTON	225.3	226	232	218	29	9,545	365	3.8%	295	3.1%	H
SPRING VIEW FARM	I & L LANTZ & K & P HYATT	MILVERTON	225.0	230	212	233	36	7,866	340	4.3%	280	3.6%	J,A,H
MACLEANVIEW	ANDY MACLEAN	STAFFA	224.3	224	228	221	56	10,499	396	3.8%	331	3.2%	H
DNA FARMS INC	DAVID & ANNA MARIE MURRAY	MITCHELL	224.3	231	218	224	44	9,179	350	3.8%	294	3.2%	H,J
CLAREMOUNT HOLSTEINS	GLEN KRANTZ	STRATFORD	224.0	223	222	227	22	10,749	397	3.7%	346	3.2%	H
DANKIM	DANIEL MARTIN	GOWANSTOWN	223.7	225	223	223	43	10,639	390	3.7%	335	3.1%	H
REIJNEN DAIRY FARMS	JEFFERY & MONIQUE REIJNEN	ST MARYS	223.3	224	222	224	90	9,999	368	3.7%	317	3.2%	H
BRISBIN FARMS LTD	DOUG & BRENDA BRISBIN	GOWANSTOWN	223.0	219	229	221	49	9,778	379	3.9%	315	3.2%	H
CARLDOT FARMS LTD	LARRY KRANTZ	STRATFORD	222.7	215	228	225	42	9,919	391	3.9%	330	3.3%	H
VINKSLAND FARMS	BRIAN & LIANNE VINK	ST PAULS	222.3	222	218	227	77	10,227	375	3.7%	333	3.3%	H
SUTHERHILL FARMS	GLEN STANDEAVEN	ST MARYS	222.0	222	217	227	76	10,306	375	3.6%	335	3.3%	H
HILANT FARMS	GARRY & KAREN HILL	ST PAULS	222.0	224	213	229	41	10,217	362	3.5%	332	3.2%	H
BEAUMONT FARMS LTD	BRUCE BEAUMONT	MITCHELL	221.7	221	226	218	152	9,679	369	3.8%	306	3.2%	H
DIETVIEW	ROBERT DIETRICH	SHAKESPEARE	221.3	221	218	225	48	10,154	373	3.7%	329	3.2%	H
SCENIC HOLSTEINS	HANS & JOLANDA WEBER	ST MARYS	221.0	219	225	219	153	9,883	377	3.8%	315	3.2%	H
BOWLESLAND JERSEYS		ATWOOD	221.0	237	198	228	49	6,835	308	4.5%	249	3.6%	J
COOKVIEW	KEVIN COOK	STRATFORD	220.7	219	228	215	33	9,574	370	3.9%	300	3.1%	H
NOORDCREEK	MARINUS & ANJA NOORDAM	GOWANSTOWN	220.3	221	220	220	62	9,654	357	3.7%	308	3.2%	H
FRASERDELL FARM	JOHN NEEB	STRATFORD	220.3	220	219	222	48	10,287	377	3.7%	329	3.2%	H
BAEVERDALE FARMS	LEON BAES	MITCHELL	219.7	216	217	226	93	9,842	368	3.7%	327	3.3%	H
ELHAVEN FARMS INC	DAVID MEADOWS	STRATFORD	219.7	218	219	222	39	10,324	385	3.7%	334	3.2%	H
MONTRAVE FARMS	ALEX GIBSON	ST MARYS	219.0	218	214	225	32	9,613	350	3.6%	317	3.3%	H
SOUTHEAST HOLSTEINS	H & K KLOOSTER	TAVISTOCK	218.7	220	217	219	87	9,898	363	3.7%	314	3.2%	H
TENHOVE FARMS		GOWANSTOWN	218.3	226	204	225	58	8,034	338	4.2%	281	3.5%	J,H
STEVERSVILL	FRANK STEVERS	GADSHILL	218.0	217	222	215	57	9,732	371	3.8%	309	3.2%	H
VERACITY HOLSTEIN	LEROY COOK	STRATFORD	217.7	214	219	220	53	9,422	359	3.8%	310	3.3%	H
HINZ HAVEN FARMS LTD	FRED HINZ	MITCHELL	217.7	223	209	221	44	9,722	339	3.5%	308	3.2%	H
MILGLEN FARMS	GLEN & LINDA MILLS	ST MARYS	217.3	232	198	222	52	9,944	327	3.3%	308	3.1%	H,J
NEEBVIEW	KEITH NEEB	GADSHILL	217.3	214	220	218	27	9,701	370	3.8%	314	3.2%	H
TIMELLEN	TIM SHUTE	ST MARYS	217.0	219	216	216	29	9,969	364	3.7%	312	3.1%	H
BIERIDALE FARMS INC	TONY BIERI	MONKTON	216.7	221	215	214	49	7,585	305	4.0%	242	3.2%	A
SENNIBRAE	KEITH INNES	ST PAULS	216.7	223	203	224	37	10,750 *	361	3.4%	341	3.2%	H
STONEHAVEN FARM	LEROY SKINNER	MITCHELL	216.7	219	216	215	37	10,152	372	3.7%	317	3.1%	H
SOEVISTA HOLSTEINS	JOHN & WENDY VANSOEST	GOWANSTOWN	216.0	208	227	213	48	9,591	389	4.1%	312	3.3%	H
GLENARLY HOLSTEINS	DONALD HORNE	STRATFORD	216.0	208	226	214	34	10,164	409	4.0%	330	3.2%	H

*Herds in italics are below the county average but above the provincial BCA average of 206.2 for Publishable Herds (Calculated on a herd basis) \*Greater than 2X tests (All or Part)  
In order for a herd to be included in the listing, 75% or more of the total records contributing to the herd's average must be Publishable.*

# PUBLISHABLE HERD LISTING - LISTE DE TROUPEAUX PUBLIABLES

Herds equal to or greater than County average composite BCA / Troupeaux supérieurs à la moyenne de composite MCR des comtés

County / Farm Comté / Ferme	Herd Owner Nom de propriétaire	City Ville	BCA Average MCR Moyenne	BCA Milk MCR Lait	BCA Fat MCR Gras	BCA Protein MCR Protéine	Records Relevés	Milk kg*/Lait kg	Fat kg/Gras kg	Fat %/Gras	Protein kg Protéine kg	Protein % Protéine	Breed/Race
WALLACEVIEW HOLSTEINS	JOHN & GARRY KOOBS	PALMERSTON	215.0	208	223	214	79	9,766	387	4.0%	318	3.3%	H
SQUIBBLAND	DEAN & DEBBIE SQUIBB	ST PAULS	215.0	213	212	220	58	10,106	372	3.7%	331	3.3%	H
RICHARD SKINNER & FAMILY	RONALD SKINNER	MITCHELL	215.0	223	201	221	54	8,286	331	4.0%	282	3.4%	J,H,A
DELFA FARM INC	JOHN & ARNOLD VANWINDEN	ATWOOD	214.3	217	217	209	82	9,549	355	3.7%	293	3.1%	H
ROYALMAR FARMS LTD	BRAD MARTIN	GOWANSTOWN	214.0	212	210	220	45	9,678	355	3.7%	320	3.3%	H
ELLICEDALE	HARRY HULMAN	SEBRINGVILLE	213.7	207	230	204	116	9,529	394	4.1%	298	3.1%	H
VANDERGOOT HOLSTEINS LTD	WALTER VANDERGOOT	ATWOOD	213.3	212	213	215	74	9,330	349	3.7%	301	3.2%	H
GELRIA FARMS	PAUL NYLAND	DUBLIN	213.3	216	210	214	52	9,737	353	3.6%	308	3.2%	H
TALMANAC HOLSTEINS	CLIFF & VAL THOMSON	GRANTON	213.0	213	211	215	28	9,695	358	3.7%	313	3.2%	H
WATAVUE HOLSTEINS	WILFRED & JAMES CLEMMER	TAVISTOCK	212.7	220	203	215	55	10,382	356	3.4%	324	3.1%	H
ROBERN FARMS	ROBERT KELLY	ATWOOD	212.3	209	221	207	52	9,415	371	3.9%	298	3.2%	H
MAKER JERSEYS & HOLSTEINS	MATT & KERRY FRASER	SHAKESPEARE	212.3	218	201	218	18	7,223	334	4.6%	265	3.7%	J,H
BENNESSE FARMS INC		ATWOOD	212.0	211	212	213	91	9,410	349	3.7%	301	3.2%	H
SHYLANE HOLSTEINS	JOHN MCCALLUM	STRATFORD	212.0	208	220	208	68	9,700	380	3.9%	308	3.2%	H,J
DAVLIN FARMS	DAVE & LINDA MCKAY	MITCHELL	211.0	214	208	211	35	9,904	356	3.6%	309	3.1%	H
ROYALDAWN FARM	BARRY & KORY DIETZ	MITCHELL	211.0	211	211	211	34	9,296	345	3.7%	296	3.2%	H
RONALD GERBER		BRUNNER	210.7	209	210	213	41	9,255	345	3.7%	300	3.2%	H
WEBERDREAM HOLSTEINS	MIKE WEBER	BRUNNER	210.3	212	212	207	30	9,577	355	3.7%	299	3.1%	H
DROSTLINE	MICHAEL DROST	STAFFA	209.7	216	206	207	41	9,812	348	3.5%	300	3.1%	H
F & B HILLFARM	FRED LEUTENEGGER	GOWANSTOWN	209.3	213	210	205	68	9,344	342	3.7%	286	3.1%	H
<i>PAUL MARTIN</i>		<i>ATWOOD</i>	<i>209.0</i>	<i>214</i>	<i>206</i>	<i>207</i>	<i>49</i>	<i>9,807</i>	<i>351</i>	<i>3.6%</i>	<i>303</i>	<i>3.1%</i>	<i>H</i>
<i>HEIDEHAVEN HOLSTEINS</i>	<i>WILFRED &amp; PATRICIA TEMMING</i>	<i>STRATFORD</i>	<i>209.0</i>	<i>215</i>	<i>201</i>	<i>211</i>	<i>46</i>	<i>9,308</i>	<i>323</i>	<i>3.5%</i>	<i>290</i>	<i>3.1%</i>	<i>H</i>
<i>TEDLIZ</i>	<i>TED &amp; LIZ VAN DEN TEMPEL</i>	<i>POOLE</i>	<i>208.7</i>	<i>209</i>	<i>211</i>	<i>206</i>	<i>55</i>	<i>9,771</i>	<i>366</i>	<i>3.7%</i>	<i>307</i>	<i>3.1%</i>	<i>H</i>
<i>BLANTYRE FARMS</i>	<i>JOHN URQUHART</i>	<i>ST MARYS</i>	<i>208.3</i>	<i>209</i>	<i>204</i>	<i>212</i>	<i>22</i>	<i>9,409</i>	<i>340</i>	<i>3.6%</i>	<i>302</i>	<i>3.2%</i>	<i>H</i>
<i>STARDALE ACRES INC</i>	<i>JOHN &amp; KEN STARK</i>	<i>LISTOWEL</i>	<i>208.0</i>	<i>199</i>	<i>218</i>	<i>207</i>	<i>30</i>	<i>9,016</i>	<i>367</i>	<i>4.1%</i>	<i>299</i>	<i>3.3%</i>	<i>H</i>
<i>ROGER SPIREL</i>		<i>ST MARYS</i>	<i>207.7</i>	<i>218</i>	<i>197</i>	<i>208</i>	<i>72</i>	<i>9,635</i>	<i>323</i>	<i>3.4%</i>	<i>292</i>	<i>3.0%</i>	<i>H</i>
<i>SHALOM FM ALFALEA IN</i>	<i>BRUCE CRESSMAN</i>	<i>LISTOWEL</i>	<i>207.7</i>	<i>207</i>	<i>208</i>	<i>208</i>	<i>41</i>	<i>9,336</i>	<i>348</i>	<i>3.7%</i>	<i>299</i>	<i>3.2%</i>	<i>H</i>
<i>SHELDAL</i>	<i>DAVID MARTIN</i>	<i>GOWANSTOWN</i>	<i>206.7</i>	<i>212</i>	<i>198</i>	<i>210</i>	<i>56</i>	<i>9,224</i>	<i>320</i>	<i>3.5%</i>	<i>290</i>	<i>3.1%</i>	<i>H</i>
<i>MERDELL DAIRY FARM INC</i>	<i>KEVIN &amp; SANDY RIDDELL</i>	<i>NEWTON</i>	<i>206.3</i>	<i>210</i>	<i>206</i>	<i>203</i>	<i>88</i>	<i>9,268</i>	<i>339</i>	<i>3.7%</i>	<i>286</i>	<i>3.1%</i>	<i>H</i>
<i>WAYCREST HOLSTEINS</i>		<i>ATWOOD</i>	<i>206.3</i>	<i>204</i>	<i>214</i>	<i>201</i>	<i>34</i>	<i>9,446</i>	<i>367</i>	<i>3.9%</i>	<i>297</i>	<i>3.1%</i>	<i>H</i>
<b>PETERBOROUGH (Average 200.3)</b>													
EMBRDALE FARM		INDIAN RIVER	241.0	247	235	241	58	11,003*	389	3.5%	342	3.1%	H
ARRON DOON HOLSTEINS	ROY MACGREGOR	MILLBROOK	234.3	229	240	234	52	10,533	410	3.9%	343	3.3%	H
NEWCORNER	BILL VAN ENGEN	MILLBROOK	231.3	224	235	235	38	9,881	384	3.9%	329	3.3%	H
CALIENTE FARM	JOHN FRENCH	MILLBROOK	230.3	232	228	231	28	10,883	397	3.6%	343	3.2%	H
VELAN FARMS	RANDY & KEVIN MORTON	CAVAN	227.7	224	233	226	35	10,437	402	3.9%	334	3.2%	H
CROVALLEY HOLSTEINS	JOHN CROWLEY	HASTINGS	227.0	221	238	222	48	10,551	423	4.0%	336	3.2%	H
STILLBROOK FARMS	ROY STILLMAN & SONS	KEENE	225.3	219	228	229	84	10,127	392	3.9%	336	3.3%	H
BARGEOLANE FARMS	BLAYNE BARR	WARSAW	224.7	223	226	225	49	10,213	383	3.8%	327	3.2%	H
LARMVIEW HOLSTEINS	ANDREW LARMER	MILLBROOK	223.0	219	224	226	29	9,723	369	3.8%	321	3.3%	H
KARLINA FARMS	DON HEERINGA & FAMILY	FRASERVILLE	219.0	218	213	226	76	10,692	387	3.6%	351	3.3%	H
ERDINE FARMS	RICK PULFER	HASTINGS	216.7	210	215	225	46	9,976	378	3.8%	338	3.4%	H
SEDGROSE FARMS	ROBERT SEDGWICK & SONS	NORWOOD	212.7	208	216	214	57	9,962	383	3.8%	324	3.3%	H
RONBETH HOLSTEINS	DEAN & WAYNE WARNER	HASTINGS	211.0	207	219	207	46	9,805	384	3.9%	310	3.2%	H
ARMDALE FARM	GLEN ARMSTRONG	MILLBROOK	208.7	206	213	207	31	9,498	364	3.8%	303	3.2%	H
TRENT VALLEY HOLSTEINS	GERALD COUGHLIN JR	PETERBOROUGH	208.7	207	215	204	23	9,296	381	4.1%	298	3.2%	H,J
WELLSFARM	JOHN VAN BEEK	NORWOOD	207.0	199	221	201	35	9,158	376	4.1%	293	3.2%	H,B
FARM PLOEGSWAY	JOHN & DEBBIE VANDERPLOEG	PETERBOROUGH	204.7	202	207	205	48	9,405	359	3.8%	302	3.2%	H,M
TARALEY HOLSTEINS	FRANCIS CROWLEY	NORWOOD	201.3	203	197	204	50	9,583	345	3.6%	305	3.2%	H,J
DONEGAL HOLSTEIN FARMS	GARY BUCK	NORWOOD	201.3	197	197	210	35	9,824	363	3.7%	331	3.4%	H

*Les troupeaux en italiques ont une moyenne inférieure à la moyenne du comté mais supérieure à la moyenne MCR provinciale de 206.2 pour troupeaux publiables (Calculé sur une base de troupeau)  
\*plus de 2x contrôles (toute ou partie de l'année). Afin qu'un troupeau soit inclus sur la liste, 75% ou plus, de tous les relevés contribuant à la moyenne du troupeau, doivent être publiables.*

# PUBLISHABLE HERD LISTING - LISTE DE TROUPEAUX PUBLIABLES

Herds equal to or greater than County average composite BCA / Troupeaux supérieurs à la moyenne de composite MCR des comtés

County / Farm Comté / Ferme	Herd Owner Nom de propriétaire	City Ville	BCA Average MCR Moyenne	BCA Milk MCR Lait	BCA Fat MCR Gras	BCA Protein MCR Protéine	Records Relevés	Milk kg*/Lait kg	Fat kg/Gras kg	Fat %/Gras	Protein kg Protéine kg	Protein % Protéine	Breed/Race
<b>PRESCOTT (Average 218.7)</b>													
DANDYDALE FARMS	SCOTT & MITZI DANDY	VANKLEEK HILL	283.3	279	279	292	60	12,765	472	3.7%	424	3.3%	H
PIERLOU	PIERRE BERCIER	ST ISIDORE	280.7	290	264	288	42	12,498	423	3.4%	396	3.2%	H
FERME LAVIGNE INC	A & JPLAVIGNE	ST ANNE	272.7	278	268	272	89	12,639 *	451	3.6%	393	3.1%	H
FERME FREDERIC LTD	LUC FREDETTE	PLANTAGENET	270.7	276	263	273	65	13,128 *	462	3.5%	412	3.1%	H
FERME MIRELLA INC	GUY & CAROL LEVAC	ST BERNARDIN	267.0	269	272	260	97	12,183	455	3.7%	373	3.1%	H
FERME SYLVANO	SYLVAIN LEVAC	ST BERNARDIN	264.7	269	264	261	75	12,166 *	442	3.6%	376	3.1%	H
FERME CAVALAIT	ALAIN & CLAUDINE POIRIER	LEFAIVRE	261.0	269	245	269	45	9,069	384	4.2%	319	3.5%	J,H
FERME SERHEAL	CLAUDE & CELINE SEGUIN	ST ISIDORE	256.3	259	252	258	58	11,825	427	3.6%	376	3.2%	H
HASPENGOUW FARM INC	MARC & JOSEE VALKENBORG	CASSELMAN	248.0	242	252	250	49	10,824	417	3.9%	355	3.3%	H,A
BEAVER RAY	REMI LEROUX	ST ANNE	246.0	233	252	253	65	11,371	452	4.0%	388	3.4%	H
RAYVON HILL	YVON RAVARY	VANKLEEK HILL	244.3	240	246	247	72	10,811	412	3.8%	354	3.3%	H
FERME TWO BRIDGE	GUY GAUTHIER	ST BERNARDIN	243.7	244	239	248	132	10,734	389	3.6%	348	3.2%	H
DUFFEYNIAL	JEAN MARIE & FELIX DUFFEY	L'ORIGINAL	237.3	241	235	236	90	10,607	383	3.6%	332	3.1%	H
REDSTONE FARM	STEFAN & LINDA KUNZ	ST EUGENE	233.3	232	231	237	86	10,480	388	3.7%	340	3.2%	H
WILKCRIDGE FARM	KEN & PEGGY WILKES	FOURNIER	232.7	230	236	232	61	10,452	400	3.8%	336	3.2%	H
HAERLE FARM	THOMAS & CHRISTA HAERLE	ST ISIDORE	232.3	228	231	238	110	10,310	388	3.8%	343	3.3%	H
DONSHER FARMS	DONALD & SHERIDAN WYLIE	VANKLEEK HILL	231.3	231	230	233	119	10,730	395	3.7%	343	3.2%	H
OVERDALE FARM REG'D	GERRY OVERVEST	L'ORIGINAL	231.3	228	233	233	79	10,546	398	3.8%	341	3.2%	H
FERME MELVALE	JACQUES LAMARCHE	LEFAIVRE	223.7	219	231	221	72	10,232	400	3.9%	328	3.2%	H
FERME AGRIGUAY INC	ROBERT CASTONGUAY	ST ISIDORE	223.0	221	222	226	163	9,807	366	3.7%	319	3.3%	H
FERME MARITAL	MARIO LANIEL	LEFAIVRE	221.7	221	222	222	51	10,367	382	3.7%	329	3.2%	H
<i>FERMES GRES DES VENTS</i>	<i>G &amp; R S CLERMONT</i>	<i>ST ANNE</i>	<i>217.0</i>	<i>221</i>	<i>214</i>	<i>216</i>	<i>58</i>	<i>10,188</i>	<i>367</i>	<i>3.6%</i>	<i>316</i>	<i>3.1%</i>	<i>H</i>
<i>FERMES JOEL</i>	<i>MICHEL BEAULIEU</i>	<i>ST ANNE</i>	<i>215.7</i>	<i>221</i>	<i>204</i>	<i>222</i>	<i>53</i>	<i>9,995</i>	<i>345</i>	<i>3.5%</i>	<i>321</i>	<i>3.2%</i>	<i>H,J</i>
<i>TERRYLAND FARM</i>	<i>GEORGE &amp; LINDA HEINZLE</i>	<i>ST EUGENE</i>	<i>214.3</i>	<i>215</i>	<i>209</i>	<i>219</i>	<i>101</i>	<i>9,838</i>	<i>355</i>	<i>3.6%</i>	<i>317</i>	<i>3.2%</i>	<i>H</i>
<i>BRAE LEA FARMS</i>	<i>ROBERT TAYLOR</i>	<i>ST EUGENE</i>	<i>214.3</i>	<i>217</i>	<i>203</i>	<i>223</i>	<i>36</i>	<i>7,643</i>	<i>294</i>	<i>3.8%</i>	<i>258</i>	<i>3.4%</i>	<i>A</i>
<i>S &amp; J VILLENEUVE &amp; SONS</i>	<i>STEPHANE VILLENEUVE</i>	<i>HAWKESBURY</i>	<i>213.7</i>	<i>206</i>	<i>217</i>	<i>218</i>	<i>55</i>	<i>9,591</i>	<i>376</i>	<i>3.9%</i>	<i>322</i>	<i>3.4%</i>	<i>H</i>
<i>BEAUSTYLE</i>	<i>JM LAURIN</i>	<i>CHUTE</i>	<i>211.0</i>	<i>206</i>	<i>208</i>	<i>219</i>	<i>72</i>	<i>9,362</i>	<i>350</i>	<i>3.7%</i>	<i>318</i>	<i>3.4%</i>	<i>H</i>
<i>ROMIDALY</i>	<i>HANS WICKI</i>	<i>ST EUGENE</i>	<i>209.0</i>	<i>206</i>	<i>214</i>	<i>207</i>	<i>54</i>	<i>9,893</i>	<i>381</i>	<i>3.9%</i>	<i>316</i>	<i>3.2%</i>	<i>H</i>
<i>FERME WENDELIN</i>	<i>LUKAS KAISER</i>	<i>ST ISIDORE</i>	<i>208.3</i>	<i>204</i>	<i>215</i>	<i>206</i>	<i>81</i>	<i>9,190</i>	<i>360</i>	<i>3.9%</i>	<i>297</i>	<i>3.2%</i>	<i>H</i>
<i>BARBROOK FARMS LTD</i>		<i>VANKLEEK HILL</i>	<i>208.0</i>	<i>205</i>	<i>214</i>	<i>205</i>	<i>92</i>	<i>9,463</i>	<i>367</i>	<i>3.9%</i>	<i>301</i>	<i>3.2%</i>	<i>H</i>
<i>DUFFVIEW/MICALDON</i>	<i>PERCY, ALAN &amp; DO MACDUFF</i>	<i>ST EUGENE</i>	<i>206.3</i>	<i>203</i>	<i>211</i>	<i>205</i>	<i>58</i>	<i>9,318</i>	<i>358</i>	<i>3.8%</i>	<i>299</i>	<i>3.2%</i>	<i>H</i>
<b>PRINCE EDWARD (Average 207.1)</b>													
OUBOWN	WALTER & VALERIE MILLER	HILLIER	267.3	265	268	269	51	11,920	448	3.8%	384	3.2%	H
ROYALCROFT HOLSTEINS	W, K & R KUIPERS	BLOOMFIELD	253.0	250	259	250	46	11,393	437	3.8%	363	3.2%	H,B
KOOPYCREST HOLSTEINS	SHAWN KOOPMANS	PICTON	243.3	242	244	244	33	10,872	410	3.8%	351	3.2%	H,B
PARKSDALE	KEN PARKS	BLOOMFIELD	232.0	233	233	230	41	10,873	404	3.7%	341	3.1%	H
LEWISHOLME FARMS	PAUL & BONNIE LEWIS	BLOOMFIELD	230.7	234	228	230	60	10,622	384	3.6%	332	3.1%	H
KAMINK FARMS LTD	BILL KAMINK	CONSECON	225.3	230	226	220	44	10,628	388	3.7%	324	3.0%	H,B
MAYPULAYN FARMS	MARTIN & ANGELA MILLER	MILFORD	218.0	228	203	223	51	10,337	340	3.3%	322	3.1%	H
WILHOME FARMS	ROBERT & DON WILLIAMS	PICTON	212.7	215	210	213	40	9,969	359	3.6%	315	3.2%	H
WALTZ ACRE FARMS	BRUCE & JOHN WALT	CONSECON	209.0	208	215	204	68	9,951	380	3.8%	309	3.1%	H
SPRIGGLEN	DAN SPRIGINGS	BLOOMFIELD	207.7	212	206	205	30	9,632	353	3.7%	299	3.1%	H,J
<b>RENFREW (Average 206)</b>													
GOULDHAVEN FARMS	BARRY GOULD	FORESTERS FALLS	253.7	250	252	259	31	11,672	436	3.7%	383	3.3%	H
JACATYWIL HOLSTEINS	J VANLINDENBERG	FORESTERS FALLS	243.0	250	237	242	51	11,587	405	3.5%	356	3.1%	H
DOJO HOLSTEINS	DONALD RUSSELL	COBDEN	242.7	245	237	246	23	10,980	398	3.6%	352	3.2%	H
TWIN CREEK FARM	PETER & PHILIP WITT	PEMBROKE	234.7	235	231	238	69	10,706	392	3.7%	345	3.2%	H
FIRSTVIEW HOLSTEINS	GERRY VANDERSLEEN	PEMBROKE	234.3	231	242	230	24	10,691	418	3.9%	341	3.2%	H
PINEHAVEN HOLSTEINS	KEVIN AGNEW	COBDEN	231.3	227	238	229	35	10,635	415	3.9%	342	3.2%	H
A MCGAGHRAN & ED EGAN		COBDEN	231.0	229	238	226	48	10,532	407	3.9%	331	3.1%	H
HENNESSEE CREEK FARMS	C & A BUCHOLTZ	PEMBROKE	228.7	236	217	233	38	10,737	367	3.4%	338	3.1%	H

*Herds in italics are below the county average but above the provincial BCA average of 206.2 for Publishable Herds (Calculated on a herd basis) \*Greater than 2X tests (All or Part)  
In order for a herd to be included in the listing, 75% or more of the total records contributing to the herd's average must be Publishable.*

# PUBLISHABLE HERD LISTING - LISTE DE TROUPEAUX PUBLIABLES

Herds equal to or greater than County average composite BCA / Troupeaux supérieurs à la moyenne de composite MCR des comtés

County / Farm Comté / Ferme	Herd Owner Nom de propriétaire	City Ville	BCA Average MCR Moyenne	BCA Milk MCR Lait	BCA Fat MCR Gras	BCA Protein MCR Protéine	Records Relevés	Milk kg*/Lait kg	Fat kg/Gras kg	Fat %/Gras	Protein kg Protéine kg	Protein % Protéine	Breed/Race
BRILEA FARMS	BRIAN LEACH	COBDEN	226.0	224	222	232	45	10,305	379	3.7%	339	3.3%	H
HAY-WAY FARMS	WAYNE WHITMORE	PEMBROKE	225.0	225	217	233	105	10,127	364	3.6%	334	3.3%	H
PRODUCER HOLSTEINS	JOHN BEIMERS	PEMBROKE	224.0	219	230	223	47	9,847	384	3.9%	319	3.2%	H
WAYHENVIEW HOLSTEINS	WAYNE DOERING	COBDEN	220.0	220	219	221	27	9,793	362	3.7%	313	3.2%	H
PETERMANN HOLSTEINS	NICK & STEPH PETERMANN	PEMBROKE	217.7	217	222	214	43	9,880	376	3.8%	311	3.1%	H
KENNYDALE HOLSTEINS	RICHARD & SHEILA KENNY	PEMBROKE	215.0	212	213	220	82	10,031	372	3.7%	329	3.3%	H
DIRO HOLSTEINS	GERRY & LINDA ROOK	COBDEN	214.0	211	219	212	40	9,672	374	3.9%	309	3.2%	H
C MC B HOLSTEINS	STEWART & VERA MCBRIDE	COBDEN	211.7	213	207	215	50	9,775	353	3.6%	315	3.2%	H
BRISCOELEA	ALEX & BETTY BRISCOE	RENFREW	209.3	212	211	205	33	9,322	344	3.7%	288	3.1%	H
HEATHERVALE FARMS	HARRY BYCE	BEACHBURG	206.3	209	198	212	68	9,790	342	3.5%	315	3.2%	H,B
<b>RUSSELL (Average 229.4)</b>													
RUSLAND FARM INC		CUMBERLAND	286.7	293	287	280	77	13,602*	494	3.6%	414	3.0%	H
HEIWA FARM	WALTER VON AH	ST ALBERT	283.7	273	298	280	91	11,689	483	4.1%	390	3.3%	H,B
BERWEN HOLSTEINS	BERT & WENDY MOLENAAR	CUMBERLAND	271.0	269	275	269	30	12,266	465	3.8%	391	3.2%	H
BRABANTDALE FARMS LTD	HARRY & JOHN NOOYEN	NAVAN	270.3	276	275	260	85	12,968*	481	3.7%	387	3.0%	H
FERME RICO LTEE	MICHEL & RACHELLE LAFRANCE	VARS	264.7	261	268	265	14	12,005	454	3.8%	386	3.2%	H
BERTOM FARM	FRED & THEO VANMUNSTEREN	SARFIELD	264.3	263	262	268	85	11,842	437	3.7%	384	3.2%	H
FERME PROSPERE INC	LUC & SYLVIE DUTRISAC	ORLEANS	263.0	257	271	261	70	11,483	450	3.9%	373	3.2%	H
SUNRISE HOLSTEINS	LOUIS RAYMOND	CUMBERLAND	254.3	251	256	256	70	11,123	419	3.8%	360	3.2%	H
CLEARVIEW FARM	EDGAR & RAMONA KAELIN	CLARENCE CREEK	253.3	254	257	249	48	11,445	431	3.8%	357	3.1%	H
FERME ST MALO	JOSEF MUELLER	CLARENCE CREEK	251.3	248	256	250	68	11,270	431	3.8%	361	3.2%	H
BRAEDALE HOLSTEIN	JEAN MARIE SEGUIN	ST PASCAL	247.7	238	259	246	67	10,895	440	4.0%	359	3.3%	H
SMYGWATYS HOLSTEINS	TERRY & MARK BEATON	CUMBERLAND	247.3	244	247	251	54	10,913	409	3.7%	357	3.3%	H
LA FERME GILLETTE	RAY & TERRY SMYGWATY	RUSSELL	246.7	243	258	239	37	11,240	444	4.0%	351	3.1%	H
ROSENHILL	GILLES PATENAUE	EMBRUN	246.3	253	240	246	400	11,386*	401	3.5%	352	3.1%	H
FERME DESCAYER & FILS	ANDRE HILDBRAND	ST ALBERT	245.7	244	249	244	87	11,355	430	3.8%	360	3.2%	H
NAVAN LEA	FRANCOIS CAYER	ST ALBERT	242.3	240	237	250	60	10,758	399	3.7%	358	3.3%	H,J
MELISTAR	DAVID & RENA SCHYFF	NAVAN	241.3	239	240	245	63	10,752	402	3.7%	352	3.3%	H
SHADYLANE	MARC BERGERON	VARS	241.3	231	251	242	49	10,702	431	4.0%	354	3.3%	H
MARVELRIDGE	R SCHOENI	RUSSELL	236.3	243	229	237	121	8,625	335	3.9%	277	3.2%	A
FERME BRISSFRANCE LTD	JOHN & PAUL NYENTAP	RUSSELL	236.3	238	236	235	83	10,727	395	3.7%	337	3.1%	H
FERME ANDRAIN	ANDRE BRISSON	EMBRUN	235.0	224	245	236	58	9,925	403	4.1%	333	3.4%	H
JOLYVALE	SYLVAIN GENIER	ST ALBERT	235.0	236	234	235	31	10,720	392	3.7%	338	3.2%	H
REGIMBALD	HENRI & CAROLE JOLY	SARFIELD	233.7	233	236	232	48	11,010	412	3.7%	348	3.2%	H
RICKY	RAYMOND REGIMBALD	SARFIELD	233.3	237	224	239	111	10,447	367	3.5%	336	3.2%	H
DENROB	PIERRE & COLETTE SEGUIN	ST ALBERT	231.7	229	237	229	78	10,669	409	3.8%	340	3.2%	H
LA FERME BEN-REY-MO LTD	ROBERT DESSAINT	SARFIELD	231.3	232	228	234	60	10,369	377	3.6%	333	3.2%	H
DUTCAN FARMS	REYNALD BENOIT	ST ALBERT	230.7	227	234	231	80	10,146	389	3.8%	330	3.3%	H
	JOEL VERDURMEN	RUSSELL	229.7	224	233	232	45	10,069	388	3.9%	332	3.3%	H
FERME KRICELANA	ROBERT & LAURE JAQUEMET	BOURGET	227.0	223	226	232	47	10,373	389	3.8%	343	3.3%	H
FERME RUBI	JAKOB BUEHLER	EMBRUN	225.3	224	225	227	85	10,232	383	3.7%	330	3.2%	H,J
HASLILAND	THOMAS & PAULA MEYERHANS	CASSELMAN	224.0	222	227	223	92	10,136	384	3.8%	324	3.2%	H
VEDDERLEY FARMS	BERT VEDDER	RUSSELL	223.3	224	225	221	50	10,701	399	3.7%	336	3.1%	H
DLASEPT	JACQUES LAFLECHE	ST ALBERT	222.3	221	224	222	74	10,039	378	3.8%	322	3.2%	H
LARCHWAY	SCOTT RATHWELL	NAVAN	222.3	218	226	223	29	10,377	400	3.9%	337	3.2%	H
BOLDI	J & L OESCHGER	VARS	218.0	211	221	222	40	9,675	377	3.9%	326	3.4%	H
FERME PERRETTE	GILLES & ANNE PERRAS	EMBRUN	214.7	211	217	216	33	9,720	372	3.8%	315	3.2%	H
DES ROSSIGNOLS	JEAN PIERRE RENAUD	ST ALBERT	213.0	211	219	209	51	9,743	374	3.8%	306	3.1%	H
FERME GILLOU INC	GILLES & JENRENE GUINDON	HAMMOND	209.0	204	213	210	42	9,334	362	3.9%	305	3.3%	H
BALSAMLANE FARMS LTD	BARRY BOOTHE	RUSSELL	206.7	207	204	209	34	9,740	355	3.6%	312	3.2%	H

*Les troupeaux en italiques ont une moyenne inférieure à la moyenne du comté mais supérieure à la moyenne MCR provinciale de 206.2 pour troupeaux publiables (Calculé sur une base de troupeau)  
\*plus de 2x contrôles (toute ou partie de l'année). Afin qu'un troupeau soit inclus sur la liste, 75% ou plus, de tous les relevés contribuant à la moyenne du troupeau, doivent être publiables.*

# PUBLISHABLE HERD LISTING - LISTE DE TROUPEAUX PUBLIABLES

Herds equal to or greater than County average composite BCA / Troupeaux supérieurs à la moyenne de composite MCR des comtés

County / Farm Comté / Ferme	Herd Owner Nom de propriétaire	City Ville	BCA Average MCR Moyenne	BCA Milk MCR Lait	BCA Fat MCR Gras	BCA Protein MCR Protéine	Records Relevés	Milk kg*/Lait kg	Fat kg/Gras kg	Fat %/Gras	Protein kg Protéine kg	Protein % Protéine	Breed/Race
<b>SIMCOE (Average 205.1)</b>													
TOM & KAREN KLEIN GEBBINCK		ELMVALE	243.3	240	241	249	36	11,052	412	3.7%	365	3.3%	H
BRIHILL HOLSTEINS	BRIAN & DORIS GIFFEN	STAYNER	240.0	237	244	239	28	10,949	419	3.8%	352	3.2%	H
RAY & DONNA KLEIN GEBBINCK		ELMVALE	239.3	243	234	241	43	11,307	404	3.6%	356	3.1%	H
HAANVIEW	JOHN & BONNIE DEN HAAN	LORETTO	237.0	237	235	239	49	10,972	404	3.7%	352	3.2%	H
OLDFORT FARMS		MIDLAND	236.0	234	231	243	67	10,587	388	3.7%	350	3.3%	H
SPENCE FARMS	ROGER & JANICE SPENCE	ELMVALE	235.7	235	241	231	45	10,770	411	3.8%	336	3.1%	H
MONPIERO FARMS	PIERRE PAUL MAURICE	PENETANG	235.0	241	224	240	51	10,996	380	3.5%	347	3.2%	H
BRENT MCLEAN & SONS		MINESING	234.3	235	232	236	35	11,066	404	3.7%	353	3.2%	H
JOHN & MARIE MILLER		CREEMORE	233.7	237	220	244	93	7,157	359	5.0%	280	3.9%	J
JOE VAN LAARHOVEN		MINESING	233.0	228	237	234	36	10,279	397	3.9%	336	3.3%	H
HERMICA FARMS		ELMVALE	232.7	232	233	233	42	11,159	415	3.7%	355	3.2%	H
WRICO HOLSTEINS	ROBERT WRIGHT	MIDHURST	231.7	226	234	235	48	10,225	391	3.8%	337	3.3%	H
ROBINS	GRANT ROBINSON & SONS	MIDLAND	229.7	232	233	224	63	10,796	401	3.7%	329	3.0%	H
CENTERFLOS	PAT STONE	ELMVALE	228.3	232	221	232	26	10,847	383	3.5%	343	3.2%	H
MAIVAN NOOK HOLSTEINS	ANDY CLARK	SHANTY BAY	228.0	225	228	231	40	10,532	396	3.8%	343	3.3%	H
ECLIPSE HOLSTEINS	LOIS & JOHN BROWNLEE	ALLISTON	228.0	226	216	242	35	10,458	370	3.5%	354	3.4%	H
ROBINSON FARMS LTD	JOHN ROBINSON	COOKSTOWN	227.7	226	223	234	30	10,307	376	3.6%	339	3.3%	H
SHADY GLEN FARMS	DAVID JONES	MIDLAND	225.3	231	207	238	57	6,701	322	4.8%	261	3.9%	J,B
SUNNY MAPLE HOLSTEINS	DOUG LIVINGSTON	BEETON	224.3	219	231	223	55	9,954	388	3.9%	321	3.2%	H
CHASENA JERSEYS	WAYNE & ELAINE SIMPSON	SHANTY BAY	224.3	233	202	238	36	6,871	324	4.7%	267	3.9%	J
AUTUMN VIEW FARM'S	JOHN HOLM	WAUBAUSHENE	223.3	231	213	226	38	8,121	308	3.8%	261	3.2%	A
APTOHAVEN FARM	PETER KAPTEYN	PHHELPSTON	220.3	221	219	221	40	9,705	358	3.7%	311	3.2%	H
ASHANDA JERSEYS	GLENN SIMPSON	SHANTY BAY	220.3	229	200	232	29	7,194	339	4.7%	276	3.8%	J
GLENLAMB JERSEYS	PAT & DENNIS LEONARD	WYEBRIDGE	218.3	226	203	226	33	6,690	324	4.8%	253	3.8%	J
MCCALLUM FARMS LTD	JOHN MCCALLUM	BRADFORD	218.0	217	212	225	8	10,000	361	3.6%	332	3.3%	H
HOLDALE FARMS	JOHN & STEWART HOLT	STAYNER	217.3	215	214	223	50	9,716	359	3.7%	320	3.3%	H
TECA HOLSTEIN	TERRY VANCASTEREN	PHHELPSTON	216.7	219	215	216	37	10,189	371	3.6%	320	3.1%	H
HARVDALE HOLSTEINS	KEVIN HARVEY	STAYNER	216.3	209	234	206	39	9,932	413	4.2%	311	3.1%	H
MARADUN	ALFRED RADUNER	BRECHIN	215.3	215	211	220	33	10,002	364	3.6%	324	3.2%	H
SPRINGVALLEY FARMS(ELMVALE)LTD	JOHN SPRING	ELMVALE	213.7	210	218	213	66	10,088	387	3.8%	323	3.2%	H
LANGCREST FARMS		ELMVALE	212.0	209	219	208	58	9,986	389	3.9%	317	3.2%	H
CLEARCREST FARMS	HAROLD JELINSKI	NEW LOWELL	211.3	210	215	209	47	8,110	332	4.1%	281	3.5%	B,H
HEWITT CREEK FARMS LTD	JOHN EISSES	INNISFIL	209.3	210	212	206	108	9,349	352	3.8%	294	3.1%	H,B
CALANDA FARMS LTD	FLORIAN CAMARTIN	ORILLIA	209.0	209	207	211	70	9,613	354	3.7%	310	3.2%	H
FIELDHOLME HOLSTEINS	BRYAN FIELDHOUSE	BRADFORD	207.3	214	202	206	41	9,972	349	3.5%	305	3.1%	H
RICE CREEK FARMS	RON & LINDA DOYLE	COLDWATER	207.3	217	198	207	27	8,942	319	3.6%	279	3.1%	H,J
DON NELSON		PHHELPSTON	205.7	205	202	210	40	9,080	333	3.7%	297	3.3%	H
<b>STORMONT (Average 206.5)</b>													
GINARY FARM	RENE & ANGELA SCHUERMAN	MOOSE CREEK	253.3	244	263	253	48	10,647	428	4.0%	353	3.3%	H
BRAYDALE	JEAN BRAY	MOOSECREEK	247.0	242	247	252	24	11,114	421	3.8%	368	3.3%	H
STRYDE FARMS INC	FRANK & CHANTAL VANDERWIELEN	MAXVILLE	245.7	238	248	251	63	10,831	419	3.9%	364	3.4%	H
WENALLT HOLSTEINS		CRYSLER	245.0	238	250	247	47	11,333	441	3.9%	371	3.3%	H
WIELENDALE	ANTHONY VANDERWIELEN	MAXVILLE	241.3	237	244	243	25	10,584	403	3.8%	346	3.3%	H
TRENANT ACRES LTD	BERNARD & CYNTHIA DAOUST	FINCH	234.0	243	220	239	51	8,779	327	3.7%	284	3.2%	A,H
BONVALE FARMS INC	PETER BEAUDETTE	ST ANDREWS	233.3	225	245	230	48	10,386	423	4.1%	339	3.3%	H
ARC ACRES	RANDY MOKE	NEWINGTON	233.0	236	230	233	68	10,595	383	3.6%	332	3.1%	H
FERME SABOURIN INC	GILLES & JOHANNE SABOURIN	CRYSLER	232.7	234	232	232	54	10,640	392	3.7%	337	3.2%	H
SAZIEMAZ FARM	PHILIPPE GUTKNECHT	NEWINGTON	231.3	232	232	230	65	10,809	401	3.7%	340	3.1%	H
KEMMATTEN FARM	JOSEF SPECK	MOOSE CREEK	227.7	227	228	228	77	10,453	390	3.7%	334	3.2%	H
PAYNESIDE FARM INC	DOUGLAS ROBINSON	FINCH	226.0	228	209	241	50	7,387	349	4.7%	288	3.9%	J,H
CRITESDALE FARMS	CALVIN CRITES	INGLESIDE	225.7	232	224	221	71	10,664	382	3.6%	322	3.0%	H
REDLODGE FARM INC	ARMIN & MONICA KAGI	FINCH	223.0	217	229	223	50	9,926	389	3.9%	324	3.3%	H
KNONAUDALE FARM	HANS & VRENI & SONS UHR	CRYSLER	221.7	215	225	225	72	9,939	388	3.9%	330	3.3%	H

*Herds in italics are below the county average but above the provincial BCA average of 206.2 for Publishable Herds (Calculated on a herd basis) \*Greater than 2X tests (All or Part)  
In order for a herd to be included in the listing, 75% or more of the total records contributing to the herd's average must be Publishable.*

# PUBLISHABLE HERD LISTING - LISTE DE TROUPEAUX PUBLIABLES

Herds equal to or greater than County average composite BCA / Troupeaux supérieurs à la moyenne de composite MCR des comtés

County / Farm Comté / Ferme	Herd Owner Nom de propriétaire	City Ville	BCA Average MCR Moyenne	BCA Milk MCR Lait	BCA Fat MCR Gras	BCA Protein MCR Protéine	Records Relevés	Milk kg*/Lait kg	Fat kg/Gras kg	Fat %/Gras	Protein kg Protéine kg	Protein % Protéine	Breed/Race
ROCLANE HOLSTEINS	ROGER & MARGARET COURVILLE	CRYSLER	220.7	222	222	218	36	10,090	374	3.7%	315	3.1%	H
KEARNSVALE	MIKE KEARNS	BERWICK	217.7	221	219	213	28	9,966	367	3.7%	307	3.1%	H
AUDALE FARMS LTD	MICHAEL AUBE	MAXVILLE	217.0	218	216	217	72	9,917	366	3.7%	314	3.2%	H,J
MURRAYHOLM FARMS	CAMPBELL MURRAY	MARTINTOWN	211.3	210	212	212	79	9,846	368	3.7%	317	3.2%	H
PAYNEBRANCH FARMS LTD	HENRY TEPLATE	FINCH	211.3	213	206	215	35	9,803	352	3.6%	314	3.2%	H
LIMBRA FARM	CORNELIUS HUYBREGTS	CRYSLER	209.7	199	221	209	63	9,231	381	4.1%	307	3.3%	H
FERME MARIE JADINE	JACQUES & BERNARDINE PILON	FINCH	209.0	208	207	212	40	9,527	351	3.7%	309	3.2%	H
BASETTA	CHRISTOPHER CHAMBERS	CHESTERVILLE	208.0	207	204	213	24	9,772	359	3.7%	320	3.3%	H
HARTENE FARM	DAVID HART	NEWINGTON	207.3	207	206	209	49	9,774	361	3.7%	312	3.2%	H
<b>THUNDER BAY (Average 203.2)</b>													
JOALFARMS	LORNE & CYNTHIA VIS	MURILLO	256.0	248	267	253	56	11,867	475	4.0%	385	3.2%	H
CANDYVIEW FARM		THUNDER BAY	231.3	231	232	231	49	10,361	385	3.7%	329	3.2%	H
ROSENHORST HOLSTEINS	JOHN & JED BLEKKENHORST	THUNDER BAY	227.3	225	232	225	62	10,702	409	3.8%	339	3.2%	H
TRUSTMORE FARM	HENRY & DEB STREUTKER	THUNDER BAY	227.3	224	236	222	62	10,538	413	3.9%	332	3.2%	H,J
VEUMOUNT FARM LTD	JOHN & JOEL VEURINK	THUNDER BAY	217.0	217	223	211	65	10,016	380	3.8%	308	3.1%	H
JASPERS DAIRY FARMS	FRITZ JASPERS	THUNDER BAY	215.7	219	213	215	50	10,523	378	3.6%	326	3.1%	H
CROSSWAYS FARMS	RICHARD TEMPELMAN	THUNDER BAY	215.3	217	218	211	93	9,900	370	3.7%	307	3.1%	H
MOUNTAIN VALLEY FARMS	JERRY & RALPH BAKKER	NEEBING	209.7	209	208	212	102	9,547	353	3.7%	307	3.2%	H
WOODSTAR FARM	GERT & PEGGY BREKVELD	MURILLO	207.7	205	212	206	50	9,474	365	3.9%	303	3.2%	H
CHRISHAR FARMS	ARIE GROOTENBOER	MURILLO	205.7	204	209	204	45	9,628	363	3.8%	305	3.2%	H
PINEBREUK FARM		THUNDER BAY	204.0	204	200	208	25	9,794	356	3.6%	316	3.2%	H
<b>TIMISKAMING (Average 191)</b>													
DOUBLE RIDGE FARM	FRASER JIBB	NEW LISKEARD	214.7	212	219	213	66	9,476	364	3.8%	303	3.2%	H
NORTH HAVEN	YVES GAUTHIER	EARLTON	214.0	211	212	219	122	9,623	358	3.7%	317	3.3%	H
RAILSIDE FARM	JOE & NICOLE HOLESKA	ENGLEHART	213.3	213	213	214	43	9,742	361	3.7%	312	3.2%	H
TOMSTON FARMS	REAL LORANGER	ENGLEHART	210.0	214	201	215	59	9,955	347	3.5%	318	3.2%	H
CLAYBROOK FARM INC	STEVE RUNNALLS	THORNLOE	210.0	204	216	210	37	8,997	357	4.0%	296	3.3%	H,J
FERME BROSI	AMBROS ARNOLD	EARLTON	203.0	202	200	207	60	9,292	342	3.7%	303	3.3%	H
FREEDOM FARMS INC	BRUCE & WENDY LOACH	NEW LISKEARD	201.3	204	199	201	59	9,423	348	3.7%	296	3.1%	H,J
GRAVELSDALE	RENALD & GUY GRAVEL	EARLTON	197.3	197	194	201	74	9,087	332	3.7%	295	3.2%	H
WILLGROVE FARMS	JASON WILLARD	THORNLOE	195.3	194	192	200	57	9,088	334	3.7%	299	3.3%	H
SHA ROB JERSEYS	ROBIN & SHARON FLEWWELLING	EARLTON	194.3	199	182	202	31	5,992	297	5.0%	230	3.8%	J
ALFADAIR	YOLANDE GAUTHIER & FILS	EARLTON	192.0	190	197	189	127	8,706	335	3.8%	276	3.2%	H
<b>VICTORIA (Average 196.1)</b>													
SCHAICREST	BOB VAN SCHAIK	WOODVILLE	232.7	244	226	228	43	11,792	404	3.4%	348	3.0%	H
KNOXDALE	JOHN KNOX	FENELON FALLS	231.7	237	217	241	46	7,394	267	3.6%	242	3.3%	M,H
SCHAHILL	HENRY VAN SCHAIK	OAKWOOD	215.7	209	221	217	42	9,379	368	3.9%	310	3.3%	H
TOMALYNN FARMS	TOM & BRAD HAWMAN	OMEMEE	213.7	206	229	206	37	9,687	399	4.1%	306	3.2%	H
VICKRIDGE HOLSTEINS	RONALD MCGUCKIN	WOODVILLE	212.7	213	218	207	19	9,867	375	3.8%	306	3.1%	H
MISTY SPRING HOLSTEINS		LITTLE BRITAIN	211.7	208	208	219	61	9,835	364	3.7%	327	3.3%	H,A
IRCHEL	KURT & ALISON SCHMID	LITTLE BRITAIN	210.7	217	193	222	52	6,611	318	4.8%	256	3.9%	J
THURSTHILL FARMS	KEITH THURSTON	LINDSAY	206.3	205	207	207	89	9,234	348	3.8%	297	3.2%	H,J
CALEDON JERSEYS	BRUCE MCKEOWN	WOODVILLE	202.0	210	186	210	36	6,408	306	4.8%	244	3.8%	J
ENGLIDALE FARM		LINDSAY	201.7	198	206	201	58	9,118	350	3.8%	294	3.2%	H
<b>WATERLOO (Average 211.8)</b>													
CLAYNOOK FARMS LTD	W, D & M WAGLER	NEW HAMBURG	264.0	263	264	265	142	11,490	429	3.7%	369	3.2%	H
COOPON FLORA		ELMIRA	262.7	268	265	255	182	11,825*	435	3.7%	359	3.0%	H
ELDONNA FARM	MURRAY & SANDRA SHERK	PLATTSVILLE	258.7	267	251	258	69	11,840*	413	3.5%	364	3.1%	H
RIVER DALE HOLSTEINS	LLOYD MARTIN	ST JACOBS	258.0	261	253	260	28	11,448	415	3.6%	364	3.2%	H
MILLVAN	AMOS MARTIN	WATERLOO	245.0	240	251	244	36	10,836	421	3.9%	350	3.2%	H
SPRING ROSE	STEPHEN & JEN HENHOEFFER	AYR	244.0	243	247	242	45	9,332	382	4.1%	326	3.5%	B

*Les troupeaux en italiques ont une moyenne inférieure à la moyenne du comté mais supérieure à la moyenne MCR provinciale de 206.2 pour troupeaux publiables (Calculé sur une base de troupeau)  
\*plus de 2x contrôles (toute ou partie de l'année). Afin qu'un troupeau soit inclus sur la liste, 75% ou plus, de tous les relevés contribuant à la moyenne du troupeau, doivent être publiables.*

# PUBLISHABLE HERD LISTING - LISTE DE TROUPEAUX PUBLIABLES

Herds equal to or greater than County average composite BCA / Troupeaux supérieurs à la moyenne de composite MCR des comtés

County / Farm Comté / Ferme	Herd Owner Nom de propriétaire	City Ville	BCA Average MCR Moyenne	BCA Milk MCR Lait	BCA Fat MCR Gras	BCA Protein MCR Protéine	Records Relevés	Milk kg*/Lait kg	Fat kg/Gras kg	Fat %/Gras	Protein kg Protéine kg	Protein % Protéine	Breed/Race
JALINE HOLSTEINS	VERNON & EMALINE JANTZI	LINWOOD	244.0	248	250	234	20	11,356	427	3.8%	340	3.0%	H
MAPLEMAR	EDGAR MARTIN	ST CLEMENTS	239.7	232	254	233	27	10,480	424	4.0%	334	3.2%	H
NITH CREST FARMS LIMITED	LARRY JANTZI	WELLESLEY	238.0	241	233	240	93	11,261	404	3.6%	356	3.2%	H
RIVER MAR	MURRAY MARTIN	ST JACOBS	235.7	237	232	238	20	10,508	382	3.6%	338	3.2%	H
SHADYTRAIL	PAUL & FERN STECKLE	WALLENSTEIN	234.0	235	237	230	40	10,824	403	3.7%	336	3.1%	H
HAWDALE HOLSTEINS	DANIEL & MARTHA WIDEMAN	WALLENSTEIN	233.7	248	217	236	29	11,251	365	3.2%	340	3.0%	H
QUIET OAK HOLSTEINS	JOHN & ANGELA VAN BERGEIJK	NEW HAMBURG	232.3	238	223	236	88	11,105	387	3.5%	350	3.2%	H
WEBERLEA	OSCAR WEBER	ST CLEMENTS	231.3	235	225	234	33	9,050	365	4.0%	304	3.4%	H,J
MOUNTAINOAK FARM	ADAM VAN BERGEYK	NEW HAMBURG	229.7	234	219	236	154	10,682	371	3.5%	342	3.2%	H
GOLDENVIEW HOLSTEINS		ELMIRA	229.3	232	233	223	73	10,418	389	3.7%	320	3.1%	H
RICKLEE	RICHARD & ARLENE MARTIN	ST JACOBS	229.3	234	229	225	43	10,646	386	3.6%	326	3.1%	H
CITILIMITS	NORBERT & BOB DIETRICH	ST AGATHA	229.0	225	232	230	84	9,738	374	3.8%	317	3.3%	H
COBERDALE	GERRY & GLORIA COBER	WELLESLEY	228.7	224	230	232	39	10,127	387	3.8%	333	3.3%	H
JAMES FREY		WATERLOO	228.0	228	227	229	38	10,335	381	3.7%	330	3.2%	H
CALLUMLEA GUERNSEYS	KENNETH MCNABB	NEW HAMBURG	228.0	226	231	227	36	8,780	369	4.2%	292	3.3%	H,G
JAYWEST ACRE	MAYNARD MARTIN	ST JACOBS	228.0	224	233	227	28	10,166	392	3.9%	328	3.2%	H
AVELEE HOLSTEINS	MAYNARD & VERA SHANTZ	WATERLOO	227.7	232	224	227	35	10,497	377	3.6%	327	3.1%	H
HAWLIN	PHILIP & MARY WIDEMAN	WALLENSTEIN	227.7	237	218	228	27	10,956	376	3.4%	336	3.1%	H
GRAVEL RIDGE FARMS LTD		ELMIRA	227.3	229	223	230	42	10,348	374	3.6%	332	3.2%	H
MATTHEW & DOREE MARTIN		WATERLOO	227.3	222	241	219	24	10,185	413	4.1%	320	3.1%	H
MURRAY & CHARLENE BRUBACHER		ELMIRA	227.0	223	232	226	44	10,174	392	3.9%	327	3.2%	H
CONORIVER	AMSEY & MIRIAM STECKLE	WATERLOO	227.0	231	227	223	38	10,643	389	3.7%	327	3.1%	H
WILBERT MARTIN		MONTROSE	226.3	237	210	232	54	7,035	337	4.8%	261	3.7%	J
GENFOURTH	DENNIS HAHN	LINWOOD	224.3	229	220	224	35	10,344	369	3.6%	323	3.1%	H
OSCAR GINGRICH		ELMIRA	224.3	224	225	224	32	10,316	384	3.7%	327	3.2%	H
DENHOLME	DENNIS MARTIN	ST JACOBS	224.3	227	223	223	30	10,430	379	3.6%	326	3.1%	H
MURRAY & LEONA BRUBACHER		ELMIRA	224.0	230	224	218	51	10,440	379	3.6%	316	3.0%	H
BOSDALE FARM	JOHN & ED BOS	CAMBRIDGE	223.3	215	238	217	151	10,367	427	4.1%	331	3.2%	H
GREEN ACRE FARMS LTD	T, G, D & A WAGLER	NEW HAMBURG	222.0	220	230	216	109	9,523	370	3.9%	297	3.1%	H
CLEOSSY	CLEASON WIDEMAN	ST JACOBS	222.0	224	219	223	33	10,215	372	3.6%	323	3.2%	H
EBY MANOR FARM LTD	JIM EBY	WATERLOO	221.7	223	219	223	43	7,356	366	5.0%	264	3.6%	G,J
EVENTIDE HOLSTEINS	LEROY & VERA METZGER	ELMIRA	221.7	223	221	221	29	10,103	372	3.7%	320	3.2%	H
LEWIS WEBER		ELMIRA	220.3	213	230	218	35	9,551	383	4.0%	310	3.2%	H
CHARWILL FARMS	WILLIAM MARTIN	WALLENSTEIN	219.7	220	219	220	39	10,002	369	3.7%	319	3.2%	H
SPRINGCREST HOLSTEINS	MARK & PAUL ALBRECHT	WELLESLEY	219.0	219	222	216	75	10,235	386	3.8%	320	3.1%	H
NITHSIDE FARMS LTD	BRIAN JANTZI	WELLESLEY	219.0	217	221	219	46	10,299	388	3.8%	329	3.2%	H
JOHN & CAROL GINGRICH		ELMIRA	219.0	225	211	221	36	10,483	366	3.5%	328	3.1%	H
WALNUT MEADOW	NORMAN MARTIN	ELMIRA	219.0	220	220	217	35	10,096	375	3.7%	317	3.1%	H
WOOLVIEW	LESTER & SHIRLEY GINGRICH	ELMIRA	218.7	218	220	218	34	9,983	375	3.8%	318	3.2%	H
JASON MARTIN		ELMIRA	218.3	219	217	219	35	10,297	377	3.7%	327	3.2%	H
LEONARD MARTIN		LINWOOD	218.3	210	224	221	30	10,575	419	4.0%	352	3.3%	H
MINTVALLEY FARMS INC		BRESLAU	217.7	215	220	218	106	9,637	366	3.8%	310	3.2%	H
HIDDENSPRING HOLSTEINS	ROD & KAREN MARTIN	ELMIRA	217.3	221	213	218	40	10,406	372	3.6%	325	3.1%	H
SPRINGLEA HOLSTEINS	STEVEN BRUBACHER	ELMIRA	217.3	218	220	214	23	9,616	360	3.7%	301	3.1%	H
GRANDISLE	CLEASON & MARTHA MARTIN	MONTROSE	217.0	214	220	217	34	10,015	380	3.8%	321	3.2%	H
SPRUCEHOME	ORVIE MARTIN	ST CLEMENTS	217.0	215	223	213	34	9,575	369	3.9%	304	3.2%	H
LAURHOPE	LLOYD WEBER	ELMIRA	217.0	221	211	219	30	10,057	358	3.6%	318	3.2%	H
LO LYND FARMS LTD	BRAD & ROD HABEL	NEW HAMBURG	216.3	220	210	219	64	9,894	351	3.5%	313	3.2%	H
BIG SPRING FARMS LTD	BILL & JOHN HENHOEFFER	KITCHENER	216.0	228	196	224	29	7,554	297	3.9%	263	3.5%	G,B
LEWIS WEBER		ELMIRA	215.7	222	210	215	35	9,834	347	3.5%	305	3.1%	H
EDGAR MARTIN		ST JACOBS	215.7	212	218	217	27	9,628	370	3.8%	315	3.3%	H
PONDBANK FARMS	GARY & NORMA LICHTI	MILLBANK	214.7	213	217	214	76	10,140	382	3.8%	323	3.2%	H
LENVU	LEONARD BURKHART	WALLENSTEIN	214.7	220	208	216	50	9,895	348	3.5%	309	3.1%	H
WILAMDALE FARMS	DARREL BAUMAN	DRAYTON	214.7	213	218	213	31	10,001	380	3.8%	319	3.2%	H
BOGHAVEN JERSEYS	DAVID & ERMA HORST	ELMIRA	214.3	225	200	218	45	6,547	314	4.8%	240	3.7%	J

*Herds in italics are below the county average but above the provincial BCA average of 206.2 for Publishable Herds (Calculated on a herd basis) \*Greater than 2X tests (All or Part)  
In order for a herd to be included in the listing, 75% or more of the total records contributing to the herd's average must be Publishable.*



# PUBLISHABLE HERD LISTING - LISTE DE TROUPEAUX PUBLIABLES

Herds equal to or greater than County average composite BCA / Troupeaux supérieurs à la moyenne de composite MCR des comtés

County / Farm Comté / Ferme	Herd Owner Nom de propriétaire	City Ville	BCA Average MCR Moyenne	BCA Milk MCR Lait	BCA Fat MCR Gras	BCA Protein MCR Protéine	Records Relevés	Milk kg*/Lait kg	Fat kg/Gras kg	Fat %/Gras	Protein kg Protéine kg	Protein % Protéine	Breed/Race
BRAEFoot FARM	GRANT HENDERSON	CAMBRIDGE	214.3	228	199	216	42	6,541	309	4.7%	234	3.6%	J
FLORAVIEW FARMS INC	DARCY WEBER	ELMIRA	214.3	223	216	204	40	10,142	365	3.6%	295	2.9%	H
PAUL & SHIRLEY MARTIN		ELMIRA	214.3	220	207	216	27	10,437	364	3.5%	326	3.1%	H
WINTEROSE FARM LTD	D & H MARTIN	MONTROSE	213.7	210	218	213	52	9,609	369	3.8%	309	3.2%	H
FRADON HOLSTEINS LTD	FRANK & DON DONKERS	BRANCHTON	212.7	209	216	213	54	9,516	369	3.9%	310	3.3%	H,J
BECKDALE FARMS	ENID SCHMIDT	BADEN	212.3	219	204	214	92	10,006	345	3.4%	312	3.1%	H
JOHN WEBER		MONTROSE	212.0	212	214	210	31	9,668	363	3.8%	305	3.2%	H
<b>JANARIC HOLSTEINS/DAIMAR FARMS</b>													
JANARIC HOLSTEINS/DAIMAR FARMS	I & J MARTIN	LISTOWEL	211.7	215	207	213	76	10,091	361	3.6%	317	3.1%	H
KAYMAURE	MAURICE GOOD	NEW HAMBURG	211.3	209	210	215	105	9,892	369	3.7%	323	3.3%	H
WILLOW SPRINGS HOLSTEINS	TIMOTHY MARTIN	WALLENSTEIN	211.0	214	204	215	37	9,518	338	3.6%	305	3.2%	H
CHERRYDALE HOLSTEINS	GEORGE MARTIN	WATERLOO	210.7	222	197	213	29	9,975	329	3.3%	305	3.1%	H
MARGROVE	DALE MARTIN	ELMIRA	210.0	210	210	210	64	9,576	355	3.7%	303	3.2%	H
BRENLAND	EARL BRENNEMAN	MILLBANK	210.0	209	202	219	49	9,651	348	3.6%	321	3.3%	H
POPLARVALE	MAHLON GERBER	MILLBANK	210.0	207	212	211	27	9,314	355	3.8%	304	3.3%	H
JANDALE HOLSTEINS	KENNETH JANTZI	WELLESLEY	209.7	204	217	208	37	9,325	371	4.0%	304	3.3%	H
SAUDERHOLME	MURREL & MARTHA SAUDER	WALLENSTEIN	209.0	204	212	211	32	9,256	357	3.9%	304	3.3%	H
BRICKERVALE	ERVIN BAUMAN	WALLENSTEIN	208.7	203	217	206	36	9,476	377	4.0%	306	3.2%	H
KOEHLERVIEW FARMS LTD	BRUCE & MARSHA KOEHLER	WELLESLEY	208.3	207	208	210	58	9,543	356	3.7%	307	3.2%	H
MEADOW LEE	PAUL & MARY LOU PERRIN	AYR	208.0	208	205	211	154	9,089	346	3.8%	298	3.3%	H,J
KINGWOOD	DAVID ERB	WELLESLEY	208.0	207	218	199	55	9,937	389	3.9%	304	3.1%	H
DENLEE FARMS	DENNIS & SANDY KUEPFER	NEW HAMBURG	207.7	203	212	208	50	9,574	370	3.9%	312	3.3%	H
WILLOW CREEK	DAVID HONDERICH	NEW HAMBURG	207.3	218	188	216	46	6,533	304	4.7%	246	3.8%	J
PERRINRIDGE FARMS LTD	TED PERRIN	AYR	207.0	197	217	207	56	8,802	359	4.1%	294	3.3%	H
<b>WELLINGTON (Average 209.6)</b>													
FIELDHOUSE FARMS	RICK FIELDHOUSE	ARISS	268.7	262	278	266	45	12,165	480	3.9%	392	3.2%	H
BELLWIN	BELLWIN FARMS INC	ELORA	264.0	256	282	254	61	11,254	463	4.1%	357	3.2%	H
HENK PORSIUS		ALMA	250.3	259	234	258	52	12,063	404	3.3%	381	3.2%	H
DANNROVING HOLSTEINS	DARRYL DANN	PALMERSTON	245.0	244	248	243	66	11,458	432	3.8%	362	3.2%	H
ARNVERDALE	ARNOLD & DEBBIE VERVOORT	FERGUS	243.0	240	247	242	40	11,461	438	3.8%	366	3.2%	H
EARLEN FARMS LIMITED	DERRICK & DWAYNE MARTIN	ALMA	242.3	243	242	242	72	11,183	414	3.7%	356	3.2%	H
SWISS VALLEY FARMS	HANS & MARGRETH SIGNER	MOOREFIELD	242.3	240	244	243	38	9,367	382	4.1%	330	3.5%	B,H
GRAVEL RIDGE FARMS LTD	LORNE HORST	ELORA	240.3	243	234	244	26	11,042	395	3.6%	352	3.2%	H
CNOSSEN HOLSTEINS		ELORA	239.0	241	237	239	90	10,808	394	3.6%	341	3.2%	H
ANDY & RITA MACIUKIEWICZ	ANDY MACIUKIEWICZ	BELWOOD	238.7	237	236	243	39	10,922	402	3.7%	355	3.3%	H
MARBRUCK HOLSTEINS	GARY & CAROLYN MARTIN	DRAYTON	237.7	236	237	240	50	10,931	405	3.7%	352	3.2%	H
WINDY MEADOW JERSEYS	RUSSELL & SONDRAL METZGER	DRAYTON	237.7	254	206	253	46	7,465	328	4.4%	282	3.8%	J
STARGLOW HOLSTEINS	BRAD & EDITH MARTIN	ALMA	236.3	240	226	243	44	10,708	375	3.5%	347	3.2%	H
MAY HAVEN	PAUL MAY	ROCKWOOD	236.0	233	241	234	35	10,235	393	3.8%	328	3.2%	H
HILLMEADOWS FARMS INC	DOUG & SANDY SIKKEMA	MOOREFIELD	235.7	231	232	244	54	10,204	379	3.7%	342	3.4%	H
MAUGHLIN FARMS	SANDY MCPHERAN	ROCKWOOD	235.0	235	233	237	38	9,799	395	4.0%	326	3.3%	H,J
MILESTONE	WALTER & BARBARA PFAEFFLI	PALMERSTON	233.3	238	226	236	41	10,379	364	3.5%	328	3.2%	H
HAVENVALLEY HOLSTEINS	JAMES & ERLA BRUBACHER	WALLENSTEIN	233.0	235	232	232	39	10,989	401	3.6%	343	3.1%	H
STIRTOGA FARM LTD	TOM & JAKE DEVRIES	DRAYTON	232.7	226	240	232	69	10,146	399	3.9%	332	3.3%	H
KARAHOLME HOSTEINS	RAY & KAREN METZGER	DRAYTON	232.0	232	230	234	34	10,327	379	3.7%	330	3.2%	H
DELIMA HOLSTEINS	KEN & BILL DEVRIES	DRAYTON	231.7	229	232	234	116	10,323	388	3.8%	336	3.3%	H
MAR-CREST HOLSTEINS	GAVIN & DELPHINE MARTIN	ALMA	231.7	230	233	232	46	9,881	371	3.8%	317	3.2%	H
SHADYCORNER FARMS		DRAYTON	231.3	236	224	234	65	10,012	354	3.5%	317	3.2%	H
JEM CATTLE MANAGEMENT	JOE RUSSWURM	GUELPH	231.0	222	240	231	22	9,779	394	4.0%	325	3.3%	H
JOYVIN RALBEA	KEVIN & RALPH MARTIN	DRAYTON	230.7	231	231	230	49	10,781	401	3.7%	342	3.2%	H
ELGIN CRAIG		ARTHUR	230.7	226	239	227	46	9,981	410	4.1%	325	3.3%	H,J
WILLOCRIK HOLSTEINS	LESTER & MARY METZGER	WALLENSTEIN	230.3	234	234	223	35	10,712	398	3.7%	324	3.0%	H
MARTINDEL	DENNIS MARTIN	PALMERSTON	229.0	227	229	231	100	10,458	391	3.7%	338	3.2%	H
BARWILLOW FARMS INC	WILLARD & BARB BOWMAN	WALLENSTEIN	229.0	233	220	234	30	10,622	374	3.5%	340	3.2%	H

*Les troupeaux en italiques ont une moyenne inférieure à la moyenne du comté mais supérieure à la moyenne MCR provinciale de 206.2 pour troupeaux publiables (Calculé sur une base de troupeau)  
\*plus de 2x contrôles (toute ou partie de l'année). Afin qu'un troupeau soit inclus sur la liste, 75% ou plus, de tous les relevés contribuant à la moyenne du troupeau, doivent être publiables.*

# PUBLISHABLE HERD LISTING - LISTE DE TROUPEAUX PUBLIABLES

Herds equal to or greater than County average composite BCA / Troupeaux supérieurs à la moyenne de composite MCR des comtés

County / Farm Comté / Ferme	Herd Owner Nom de propriétaire	City Ville	BCA Average MCR Moyenne	BCA Milk MCR Lait	BCA Fat MCR Gras	BCA Protein MCR Protéine	Records Relevés	Milk kg*/Lait kg	Fat kg/Gras kg	Fat %/Gras	Protein kg Protéine kg	Protein % Protéine	Breed/Race
WILGRO HOLSTEINS	EVERETT GROTENHUIS	PALMERSTON	228.0	231	226	227	35	10,189	378	3.7%	322	3.2%	H,J
CREEK EDGE FARMS	OSCAR & TERRY MARTIN	ELORA	227.3	238	210	234	64	7,322	335	4.6%	266	3.6%	J,H
SILVERDREAM HOLSTEINS	ONIAS & KAREN MARTIN	WALLENSTEIN	227.0	227	230	224	32	10,150	383	3.8%	319	3.1%	H
ALLYKAT FARMS	PAUL CHEESMOND	ALMA	226.7	231	220	229	25	7,432	373	5.0%	274	3.7%	J,H
CLERA FARMS	CLEON & VERA MARTIN	ALMA	226.3	236	219	224	49	10,968	378	3.4%	330	3.0%	H
SOESTDALE HOLSTEINS INC	JEFF & YVONNE VAN SOEST	MOOREFIELD	226.0	222	229	227	52	10,202	390	3.8%	332	3.3%	H
STRATHALLAN	HARVEY ALLAN	ROCKWOOD	225.7	233	206	238	39	8,223	344	4.2%	297	3.6%	J,H
ABNER MARTIN		WALLENSTEIN	225.7	227	219	231	28	10,778	388	3.6%	349	3.2%	H
PAULROE	PAUL & ROSE MARTIN	ARTHUR	224.0	227	225	220	46	9,949	365	3.7%	307	3.1%	H
GORWEIR HOLSTEINS	ALEX WEIR	GUELPH	224.0	224	220	228	32	10,805	391	3.6%	349	3.2%	H
DUPASQUIER HOLSTEINS	OSCAR DUPASQUIER	GUELPH	223.3	221	228	221	57	10,405	397	3.8%	331	3.2%	H
SHADY MAR HOLSTEINS	FRED & MURREL B MARTIN	DRAYTON	223.0	222	223	224	45	9,990	375	3.8%	323	3.2%	H
ROCKMERE FARMS	GORDON OSTRANDER & SONS	ROCKWOOD	222.7	228	218	222	37	10,088	360	3.6%	312	3.1%	H
LARSAN HOLSTEINS	LARRY MARTIN	ALMA	222.7	229	217	222	36	9,910	350	3.5%	307	3.1%	H
OPSTERLAWN	HARRY BYLSMA	ALMA	222.3	226	217	224	217	10,110	360	3.6%	317	3.1%	H
CEDAR RIDGE	EDGAR METZGER	MOOREFIELD	222.3	229	215	223	49	10,242	358	3.5%	318	3.1%	H
WEBLEA	MENNO W WEBER	ALMA	222.0	226	219	221	34	10,008	360	3.6%	312	3.1%	H
WINDKNOLL HOLSTEINS	KEVIN MARTIN	ELORA	221.3	219	222	223	53	10,112	380	3.8%	327	3.2%	H
MOUNT ELGIN DAIRY	BEN VAN DYK	GUELPH	221.0	222	220	221	48	10,218	375	3.7%	323	3.2%	H
ELMAR HOSTEINS	MARVIN & ELSIE EBY	DRAYTON	221.0	225	215	223	38	10,374	370	3.6%	327	3.2%	H
RICKHAVEN HOLSTEINS	SUSAN MARTIN	DRAYTON	221.0	221	224	218	36	10,136	379	3.7%	316	3.1%	H
NEW OBELINK FARMS LTD	BART & EVERT ROSEGAAR	ARTHUR	220.7	217	224	221	188	9,650	370	3.8%	313	3.2%	H
HILLHAVEN HOLSTEINS	CARL WIDEMAN	ELORA	220.7	215	225	222	51	9,609	372	3.9%	316	3.3%	H
OSCAR & ELLA BOWMAN		WALLENSTEIN	220.7	215	229	218	44	9,062	376	4.1%	308	3.4%	B,H
BRENFORD FARMS	CLIFFORD & BRENDA MARTIN	DRAYTON	220.7	224	215	223	40	10,203	362	3.5%	323	3.2%	H
MARK A VALLEY	RINSE, JANNIE & HAETE MARKS	ARTHUR	220.3	224	210	227	145	9,988	347	3.5%	322	3.2%	H
LLOYALHOLME HOLSTEINS	LLOYD & ALICE BAUMAN	WALLENSTEIN	220.3	220	218	223	55	9,897	365	3.7%	319	3.2%	H
FARFIELD	MURRAY SCHNARR	ELORA	220.0	219	222	219	93	9,775	368	3.8%	311	3.2%	H
ABLENE	ABNER FREY	ELORA	220.0	219	219	222	39	9,859	365	3.7%	319	3.2%	H
EBYLANE HOLSTEINS	PHARES & RETA EBY	DRAYTON	220.0	224	206	230	37	10,185	348	3.4%	333	3.3%	H
OAK KNOLL	WAYNE & JOANNE GREGSON	HILLSBURGH	220.0	219	210	231	14	10,869	383	3.5%	361	3.3%	H
ELORA DAIRY RESEARCH	PETER ROBERTSON	ARISS	219.0	221	218	218	124	9,628	354	3.7%	303	3.1%	H
BIRDOLM	GEORGE BIRD	ROCKWOOD	219.0	217	220	220	46	10,078	378	3.8%	323	3.2%	H
ROADWAY MAPLES LTD	CLEON MARTIN	DRAYTON	218.0	224	216	214	46	10,537	376	3.6%	319	3.0%	H
SHILOH ACRES INC	CLARENCE BAUMAN	ELORA	218.0	216	224	214	35	9,956	383	3.8%	313	3.1%	H
ZEMLODGE	JOHN ZEMMELINK	PALMERSTON	216.3	214	220	215	50	9,831	377	3.8%	316	3.2%	H
JOLETTA HOLSTEINS	HAROLD & SUSAN LAMMERS	PALMERSTON	215.3	206	230	210	63	9,294	386	4.2%	303	3.3%	H
CEDAR PARK HOLSTEINS	DENNIS & BRENDA LICHTY	ALMA	215.3	223	206	217	37	10,029	343	3.4%	310	3.1%	H
RICKEEN FARMS INC	RICK & DOREEN SHANTZ	WALLENSTEIN	215.0	217	215	213	59	10,160	372	3.7%	316	3.1%	H
MAYERDELL	MAYNARD MARTIN	ELORA	215.0	219	211	215	32	10,248	366	3.6%	318	3.1%	H
DEKKERDAIRY	HANS DEKKER	PALMERSTON	214.7	214	215	215	124	9,653	361	3.7%	308	3.2%	H
SHADYBROOK MEADOW	LEON & DONNA KRAEMER	WALLENSTEIN	214.7	217	206	221	38	9,501	335	3.5%	307	3.2%	H
FRAELAND	STEVE FRASER	FERGUS	214.3	214	212	217	80	9,973	366	3.7%	320	3.2%	H
WINDY PINE HOLSTEINS	DOUGLAS & CAR WEBER	DRAYTON	214.3	210	212	221	47	9,501	355	3.7%	318	3.3%	H
CARISS	CALVIN & CAROL LICHTY	ARISS	214.0	212	219	211	36	9,892	379	3.8%	312	3.2%	H
MARTINASH HOLSTEINS	HAROLD & MIRIAM MARTIN	DRAYTON	213.7	218	204	219	53	9,364	346	3.7%	307	3.3%	H,J
NELSON WEBER		WALLENSTEIN	213.7	218	209	214	30	9,842	358	3.6%	309	3.1%	H,J
GINGDALE HOLSTEINS	ELMER & FLORENCE GINGRICH	ALMA	213.3	223	208	209	52	9,673	335	3.5%	290	3.0%	H
ONE OAK FARMS INC	BILL & MARTHA HIEMSTRA	LISTOWEL	213.0	211	216	212	98	9,411	358	3.8%	301	3.2%	H
JAMES METZGER		WALLENSTEIN	213.0	211	210	218	27	10,122	372	3.7%	331	3.3%	H
MAYCHRIS	MAYNARD MARTIN	DRAYTON	212.7	214	209	215	60	9,728	353	3.6%	311	3.2%	H
SHARAHOLME	GLEN LICHTY	ALMA	211.3	211	215	208	46	9,520	361	3.8%	300	3.2%	H
WINDEMOOR	ED BIEHN	MOOREFIELD	211.3	216	208	210	36	10,342	369	3.6%	317	3.1%	H
INDIAN MAIDEN FARMS	LORNA & HAROLD WILSON	MOOREFIELD	211.0	212	210	211	69	9,748	367	3.8%	312	3.2%	H,J
CONNWORTH HOLSTEIN	LAVERNE BAUMAN	KENILWORTH	211.0	215	209	209	32	9,691	352	3.6%	300	3.1%	H

*Herds in italics are below the county average but above the provincial BCA average of 206.2 for Publishable Herds (Calculated on a herd basis) \*Greater than 2X tests (All or Part)  
In order for a herd to be included in the listing, 75% or more of the total records contributing to the herd's average must be Publishable.*

# PUBLISHABLE HERD LISTING - LISTE DE TROUPEAUX PUBLIABLES

Herds equal to or greater than County average composite BCA / Troupeaux supérieurs à la moyenne de composite MCR des comtés

County / Farm Comté / Ferme	Herd Owner Nom de propriétaire	City Ville	BCA Average MCR Moyenne	BCA Milk MCR Lait	BCA Fat MCR Gras	BCA Protein MCR Protéine	Records Relevés	Milk kg*/Lait kg	Fat kg/Gras kg	Fat %/Gras	Protein kg Protéine kg	Protein % Protéine	Breed/Race
CLARENCE METZGER		WALLENSTEIN	211.0	212	208	213	24	9,799	357	3.6%	311	3.2%	H
LUCAS MULDER JR		ARTHUR	210.7	212	212	208	36	9,368	348	3.7%	293	3.1%	H
KAPPERSFIELD	SJAAK & FRIEDA KAPPERS	MOOREFIELD	210.3	204	216	211	99	8,969	353	3.9%	296	3.3%	H
KRUL HOLSTEINS LTD	JEFF & JOHN KRUL	ARTHUR	210.3	211	212	208	65	10,057	374	3.7%	315	3.1%	H
PONSONBY DAIRY RESEARCH	UNIVERSITY OF GUELPH	GUELPH	210.3	210	212	209	50	9,373	348	3.7%	296	3.2%	H
ALPHENRIJN FARM	ALPHENRIJN CRAMER	PALMERSTON	210.3	214	206	211	45	9,598	342	3.6%	300	3.1%	H
ALLAN & ELSIE GINGRICH		MOUNT FOREST	210.3	211	205	215	40	9,432	340	3.6%	306	3.2%	H
PLEASANTVIEW HOLSTEINS	STEVEN MARTIN	WALLENSTEIN	210.3	214	203	214	27	10,366	366	3.5%	327	3.2%	H
<i>SPEEDVALLEY</i>	<i>GORDON DUNK</i>	<i>GUELPH</i>	<i>209.3</i>	<i>209</i>	<i>207</i>	<i>212</i>	<i>84</i>	<i>9,083</i>	<i>334</i>	<i>3.7%</i>	<i>292</i>	<i>3.2%</i>	<i>H</i>
<i>WRIGHTHAVEN FARMS LTD</i>	<i>LLOYD WRIGHT</i>	<i>KENILWORTH</i>	<i>209.3</i>	<i>207</i>	<i>208</i>	<i>213</i>	<i>59</i>	<i>9,551</i>	<i>354</i>	<i>3.7%</i>	<i>312</i>	<i>3.3%</i>	<i>H</i>
<i>KARLINROCK</i>	<i>MARLIN MARTIN</i>	<i>PALMERSTON</i>	<i>209.0</i>	<i>211</i>	<i>209</i>	<i>207</i>	<i>92</i>	<i>9,862</i>	<i>362</i>	<i>3.7%</i>	<i>307</i>	<i>3.1%</i>	<i>H</i>
<i>WINDYMAR HOLSTEINS</i>	<i>GLEN MARTIN</i>	<i>DRAYTON</i>	<i>209.0</i>	<i>208</i>	<i>213</i>	<i>206</i>	<i>36</i>	<i>9,796</i>	<i>370</i>	<i>3.8%</i>	<i>308</i>	<i>3.1%</i>	<i>H</i>
<i>BARCLIFF FARM LTD</i>	<i>PHIL VANDENBERG</i>	<i>MOOREFIELD</i>	<i>208.7</i>	<i>207</i>	<i>208</i>	<i>211</i>	<i>80</i>	<i>9,447</i>	<i>353</i>	<i>3.7%</i>	<i>306</i>	<i>3.2%</i>	<i>H</i>
<i>ERNEDA HOLSTEINS</i>	<i>ERNIE &amp; SELEDA BRUBACHER</i>	<i>ALMA</i>	<i>208.3</i>	<i>209</i>	<i>202</i>	<i>214</i>	<i>36</i>	<i>9,462</i>	<i>339</i>	<i>3.6%</i>	<i>310</i>	<i>3.3%</i>	<i>H</i>
<i>BIRKSTEAD HOLST INC</i>	<i>WIM &amp; THOMAS WANTENAAR</i>	<i>ELORA</i>	<i>208.0</i>	<i>211</i>	<i>206</i>	<i>207</i>	<i>170</i>	<i>9,493*</i>	<i>344</i>	<i>3.6%</i>	<i>296</i>	<i>3.1%</i>	<i>H</i>
<i>BURGLEE</i>	<i>MARK &amp; GARY BURGESS</i>	<i>HARRISTON</i>	<i>207.7</i>	<i>212</i>	<i>198</i>	<i>213</i>	<i>45</i>	<i>9,779</i>	<i>338</i>	<i>3.5%</i>	<i>312</i>	<i>3.2%</i>	<i>H</i>
<i>CHURCHDALE</i>	<i>RAYMOND MARTIN</i>	<i>ALMA</i>	<i>207.3</i>	<i>218</i>	<i>192</i>	<i>212</i>	<i>30</i>	<i>9,602</i>	<i>313</i>	<i>3.3%</i>	<i>297</i>	<i>3.1%</i>	<i>H</i>
<i>DIAVIN HOLSTEINS</i>	<i>KEVIN &amp; DIANE MARTIN</i>	<i>ALMA</i>	<i>207.0</i>	<i>205</i>	<i>206</i>	<i>210</i>	<i>31</i>	<i>9,104</i>	<i>340</i>	<i>3.7%</i>	<i>297</i>	<i>3.3%</i>	<i>H</i>
<i>RAE FIELD FARM</i>	<i>RAY THOMSON</i>	<i>ROCKWOOD</i>	<i>206.7</i>	<i>206</i>	<i>211</i>	<i>203</i>	<i>22</i>	<i>9,374</i>	<i>356</i>	<i>3.8%</i>	<i>293</i>	<i>3.1%</i>	<i>H</i>
<i>SPRINGFLO HOLSTEINS</i>	<i>SHERMAN &amp; SHELL MARTIN</i>	<i>FERGUS</i>	<i>206.3</i>	<i>209</i>	<i>202</i>	<i>208</i>	<i>40</i>	<i>9,405</i>	<i>338</i>	<i>3.6%</i>	<i>297</i>	<i>3.2%</i>	<i>H</i>
<i>MARVIN MARTIN</i>		<i>WEST MONTROSE</i>	<i>206.3</i>	<i>202</i>	<i>211</i>	<i>206</i>	<i>32</i>	<i>9,027</i>	<i>350</i>	<i>3.9%</i>	<i>294</i>	<i>3.3%</i>	<i>H</i>
<b>WENTWORTH (Average 194.8)</b>													
SUMMITHOLM HOLSTEINS	JOE LOEWITH & SONS	LYNDEN	262.0	270	256	260	308	12,334*	433	3.5%	376	3.0%	H
MAPELWOOD	LEN VIS	JERSEYVILLE	232.7	232	231	235	70	10,292	380	3.7%	331	3.2%	H
MAGNETIC FARMS	JOHN & RICK VAN DEN BERG	DUNDAS	218.7	213	231	212	91	10,077	406	4.0%	318	3.2%	H
MAPLEHURST FARMS	KEN & CHRIS FORSTER	LYNDEN	217.7	234	197	222	39	7,724	328	4.2%	261	3.4%	G
PROVIDENCE HOLSTEINS LTD	PHIL ELGERSMA	BRANCHTON	213.3	211	212	217	44	9,652	360	3.7%	315	3.3%	H,A
YELLOW BRIAR FARM	JOHN STEPHENS	TROY	205.7	207	206	204	54	7,229	302	4.2%	236	3.3%	A,J,H
HILLANDALE FARMS	KEN PEER	MT HOPE	204.7	202	204	208	6	8,792	334	3.8%	289	3.3%	H,A
SPRUCE HAVEN FARM	KEITH & KEN MCKNIGHT	TROY	202.0	195	208	203	33	9,046	359	4.0%	300	3.3%	H
DON MAIR HOLSTEINS	DALE & MARIE SMITH	MOUNT HOPE	196.3	198	193	198	50	9,375	340	3.6%	297	3.2%	H
<b>YORK (Average 200.1)</b>													
MEADOW LAWN JERSEYS	BARRY LITTLE	MARKHAM	266.7	278	243	279	31	8,175	387	4.7%	311	3.8%	J
REXLEA JERSEYS INC	JOHN SHEARDOWN	SCHOMBERG	257.7	273	230	270	48	8,417	384	4.6%	315	3.7%	J
FARISVIEW	D FARIS	NEWMARKET	235.7	238	233	236	44	11,270	411	3.6%	354	3.1%	H
QUALITY HOLSTEINS	PAUL EKSTEIN	WOODBIDGE	216.7	203	248	199	73	9,557	435	4.6%	298	3.1%	H
EVERDALE FARM	JOHN PHILLIPS	SCHOMBERG	214.0	209	223	210	36	9,916	391	3.9%	315	3.2%	H
COACHLANE	DIKE BROS	NEWMARKET	213.3	220	207	213	52	7,712	344	4.5%	265	3.4%	J,H
LOCKMAR HOLSTEINS	JAMES LOCKIE	SUTTON WEST	211.0	207	218	208	72	9,873	386	3.9%	313	3.2%	H
MERRYLANE HOLSTEINS	M TOMLINSON & SONS	SCHOMBERG	211.0	205	222	206	41	9,539	385	4.0%	304	3.2%	H
DANDYLAND HOLSTEINS		SCHOMBERG	207.3	203	216	203	72	9,564	377	3.9%	303	3.2%	H
BELRIDGE FARMS	BART & DOUG JOHNSON	SUTTON	203.7	199	211	201	57	9,428	368	3.9%	301	3.2%	H

Les troupeaux en italiques ont une moyenne inférieure à la moyenne du comté mais supérieure à la moyenne MCR provinciale de 206.2 pour troupeaux publiables (Calculé sur une base de troupeau)  
\*plus de 2x contrôles (toute ou partie de l'année). Afin qu'un troupeau soit inclus sur la liste, 75% ou plus, de tous les relevés contribuant à la moyenne du troupeau, doivent être publiables.